

# Prêmio Boas Práticas em Sustentabilidade no Metrô de São Paulo

Ieda Areias

Ricardo Ferro

## 22ª Semana de Tecnologia Metroferroviária



# Introdução...

- Reflexão
- Oportunidade
- Sobre o Prêmio
- Resultados
- Conclusão

# Principais ativos de uma empresa?

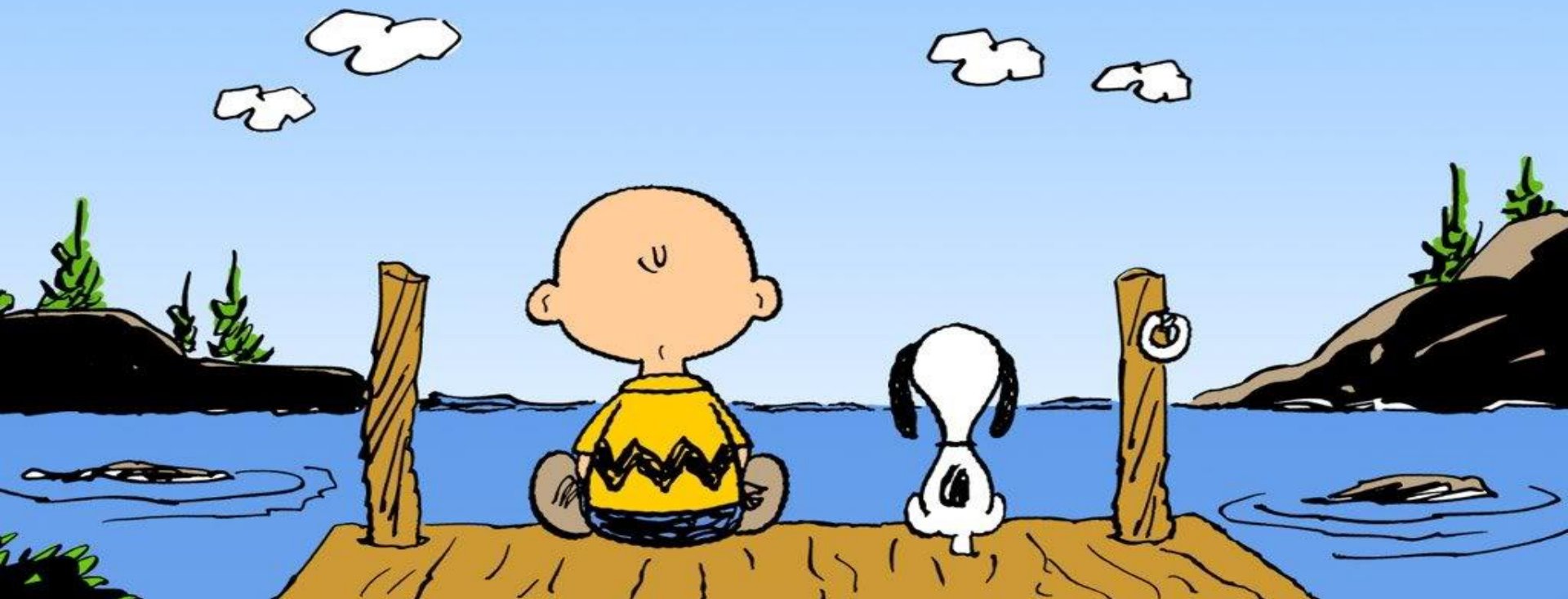

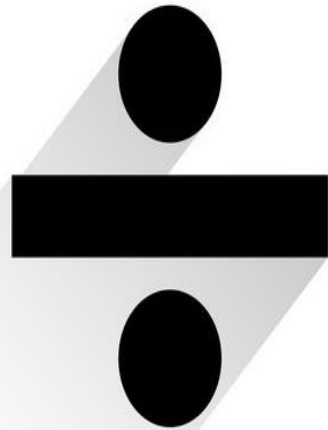

**Engajar**

**Conectar**

**Comunicar**





[osconselheiros.com](http://osconselheiros.com)

DESENVOLVIMENTO  
INVESTIR AVANÇAR

# oportunidade





**Eu nasci  
assim,  
eu cresci  
assim...**

**Eu sou  
Mesmo  
assim...**

**Vou ser  
sempre  
assim...**



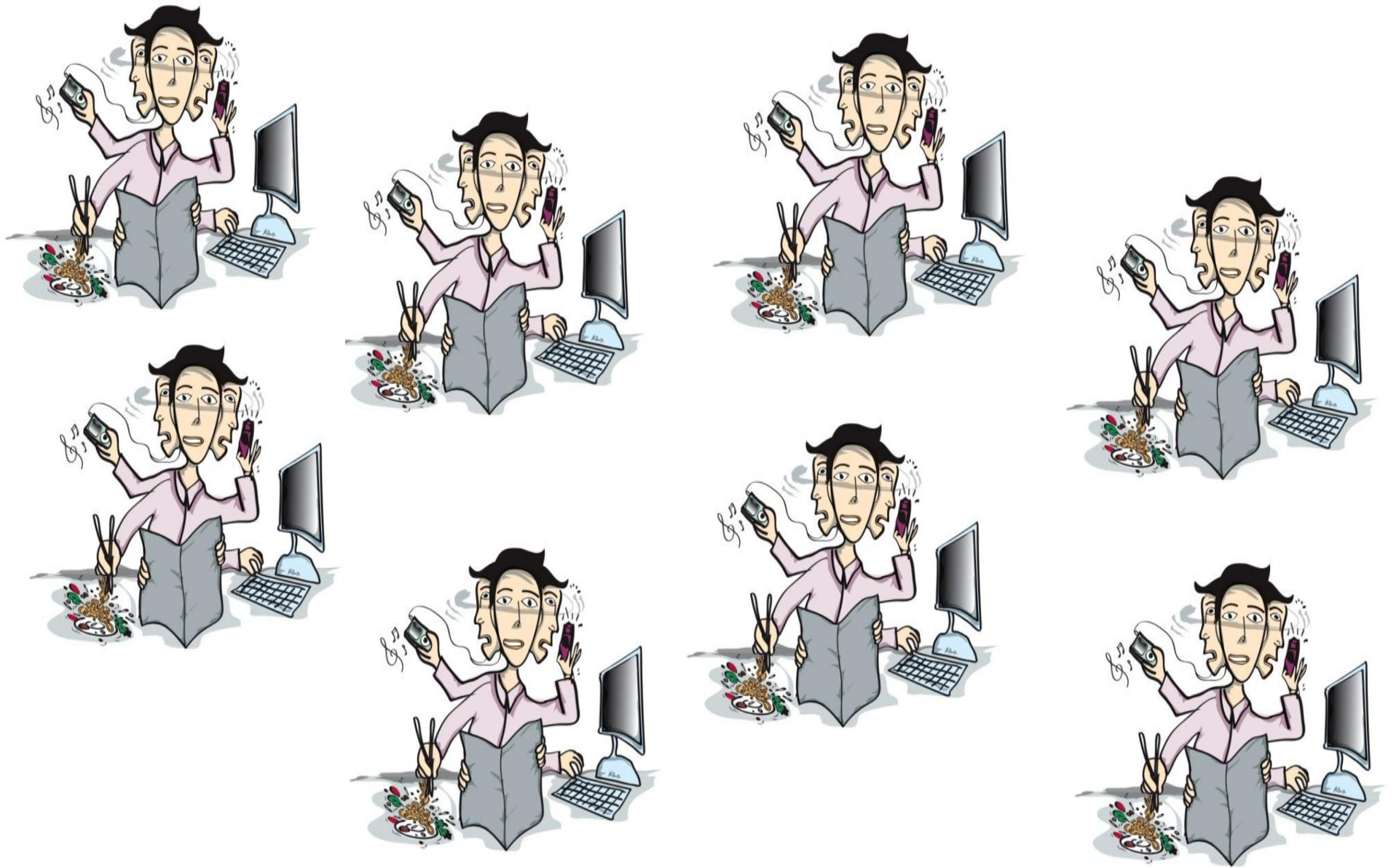

# O que fazer?



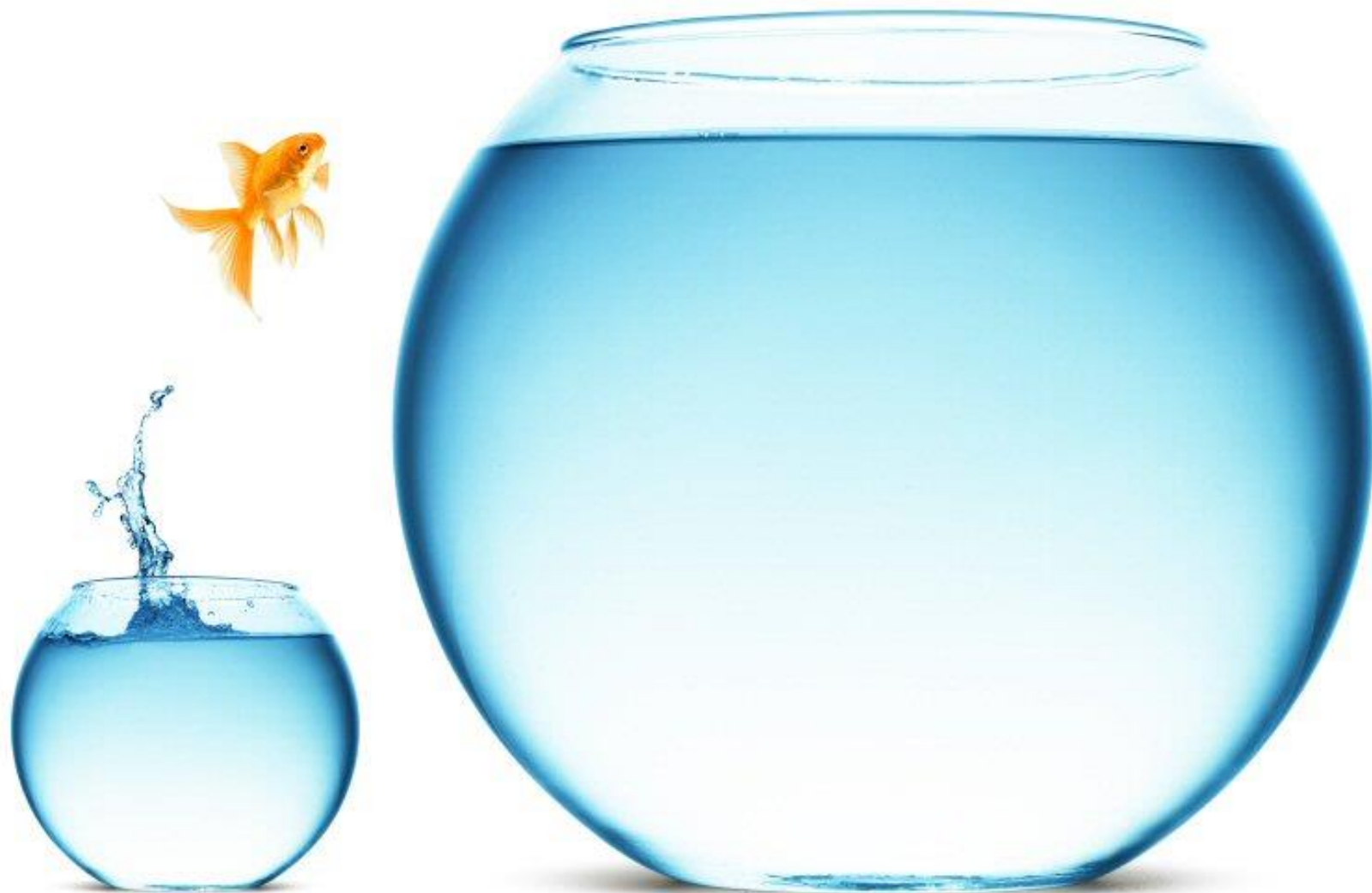



PRÊMIO BOAS PRÁTICAS EM  
SUSTENTABILIDADE NO  
METRÔ DE SÃO PAULO • 2016



## Sobre o Prêmio...

- Concurso de “boas práticas” desenvolvidas pelos empregados, de qualquer nível hierárquico, alinhadas aos temas relacionados com os objetivos dos sistemas de gestão implantados na Companhia



Água



Eficiência Energética



Emissões Atmosféricas



Efluentes Líquidos



Redução de Impactos Ambientais



Resíduos Sólidos



Responsabilidade Social

Segunda-feira, 18 de julho de 2016

[Home](#)[Administração](#)[Expansão](#)[Operação](#)[Planejamento](#)[Serviços](#)[Página Inicial](#)[Prêmio Boas Práticas em Sustentabilidade no Metrô de São Paulo 2016](#)

- [Vencedores](#)
- [Sobre o Prêmio](#)
- [Temas](#)
- [Passo a Passo](#)
- [Regulamento](#)
- [Inscrições](#)
- [Agenda](#)
- [Votação Popular](#)
- [Contato](#)

[Sustentabilidade + trilhos](#)[Boletins Ambientais](#)[Cultura e Sustentabilidade](#)[Econegócios](#)[Inventário de Emissões de Gases de Efeito Estufa](#)[Linha do Meio Ambiente](#)[Licenças Ambientais](#)[Arqueologia](#)[Mudanças Climáticas](#)[Programa 3R](#)[Relatórios de](#)[Ambiental](#) > [Prêmio Boas Práticas em Sustentabilidade no Metrô de São Paulo 2016](#)

## Prêmio Boas Práticas em Sustentabilidade no Metrô de São Paulo – 2016

PRÊMIO BOAS PRÁTICAS EM  
SUSTENTABILIDADE NO  
METRÔ DE SÃO PAULO - 2016

# ① Comissão Julgadora

- I- Aderência
- II- Atendimento aos critérios
- III- Aspecto Inovador/ pioneirismo
- IV- Potencial de Multiplicação
- V- Relevância da prática para o desenvolvimento sustentável



# ② Votação

Prática

**Experiência da GMT com o reaproveitamento de óleos minerais isolantes, através de processo de regeneração**

[Resumo](#)

**Gestão dos ruídos primários junto a lindeiros**

[Resumo](#)

**Iluminação a LED nos túneis do Metrô - SP**

[Resumo](#)

**Intensificando as parcerias para facilitar a mobilidade da pessoa com deficiência no sistema metroviário de São Paulo**

[Resumo](#)

**Melhoria da iluminação da sala de testes de motores**

[Resumo](#)

**Os benefícios da gestão de riscos para a comunidade**

[Resumo](#)

**Adequação das instalações hidráulicas dos edifícios administrativos para redução no consumo de água**

[Resumo](#)

**Baterias alcalinas x chumbo-ácidas**

[Resumo](#)

**Especificação e uso correto dos materiais de arquitetura e acabamento**

[Resumo](#)

**Relacionamento com as comunidades lindeiras**

[Resumo](#)

# ③ Consenso

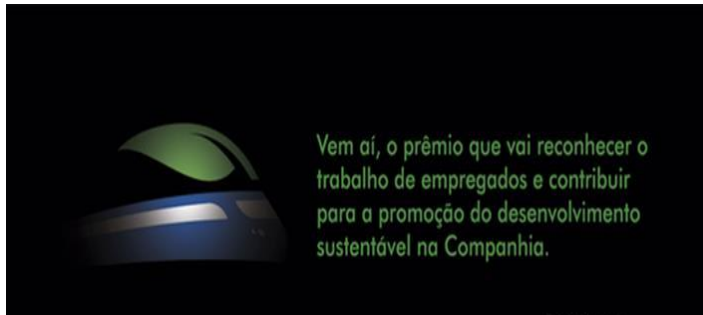

O Prêmio "Boas Práticas em Sustentabilidade no Metrô de SP - 2016" está com as inscrições abertas.



**Inscriva-se!**  
Mostre para o Metrô suas iniciativas para a sustentabilidade

AGENDA	
Período de Inscrições	de 21/3
Etapa Comissão Julgadora	de 25/3
Etapa Voto Popular	de 16/4
Etapa Banca Final	de 16/4
Divulgação dos Vencedores	16/06/16

Clique e saiba mais.



**VOTO POPULAR** Data final 31 de maio!

**O prazo de votação está acabando!**

**CLIQUE AQUI E VOTE!**

Universidade Corporativa | UNMETRO  
Gerência de Recursos Humanos | GRH  
Gerência de Meio Ambiente e Sustentabilidade | GMS



O Prêmio Boas Práticas em Sustentabilidade no Metrô de São Paulo - 2016 foi criado para reconhecer o trabalho de empregados de todos os níveis hierárquicos, que realizam ações e práticas inovadoras e contribuem para a promoção do desenvolvimento sustentável na Companhia.



Para mais informações acesse a página do prêmio no MetrôClick.

Universidade Corporativa | UNMETRO  
Gerência de Recursos Humanos | GRH  
Gerência de Meio Ambiente e Sustentabilidade | GMS



**VOTO POPULAR**

Conheça as 10 práticas selecionadas pela Comissão Julgadora!

Para mais informações acesse a página do prêmio no MetrôClick.

Universidade Corporativa | UNMETRO  
Gerência de Recursos Humanos | GRH  
Gerência de Meio Ambiente e Sustentabilidade | GMS



**Inscrições até 20/04!**

É a chance de mostrar iniciativas com resultados práticos para a sustentabilidade na nossa Companhia.



DESENVOLVIMENTO = INVESTIR AVANÇAR

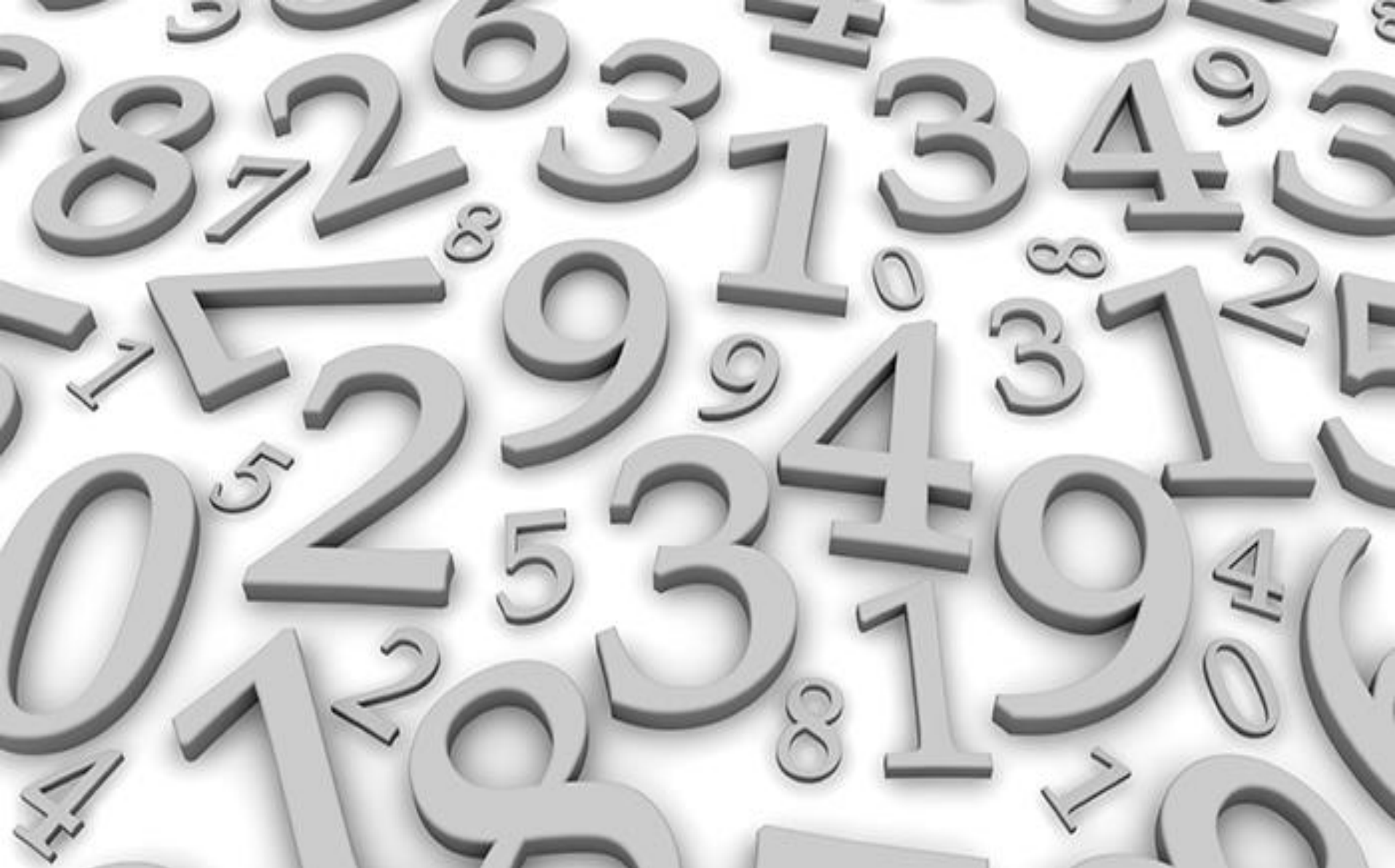

- **25 trabalhos**
- **6 temas**
- **91 empregados**
- **12 gerências**
- **+ 4.200 acessos**
- **10 práticas selecionadas**
- **+ 700 votos em 2 semanas**
- **+ 180 pessoas - Sustentabilidade+Trilhos**

# Reconhecimento e Motivação



## CERTIFICADO

O Metrô de São Paulo confere a(o)

<<Nome do Empregado>>

o presente certificado pela sua valiosa participação no prêmio "BOAS PRÁTICAS EM SUSTENTABILIDADE NO METRÔ DE SÃO PAULO - 2016" com o trabalho <<Nome do Trabalho>>.

São Paulo, 16 de Junho de 2016.

**PAULO MENEZES FIGUEIREDO**  
Diretor-Presidente



DESENVOLVIMENTO  
INVESTIR AVANÇAR

# 1º lugar - Comissão Julgadora

**"Intensificando as parcerias para facilitar a mobilidade da pessoa com deficiência no sistema metroviário de São Paulo"**



# 1º lugar - Votação Popular



**"Adequação das instalações hidráulicas dos edifícios administrativos para redução no consumo de água"**



# Destaque

"Iluminação a led nos túneis do Metrô -SP"



# Oficina “*Design Thinking*”



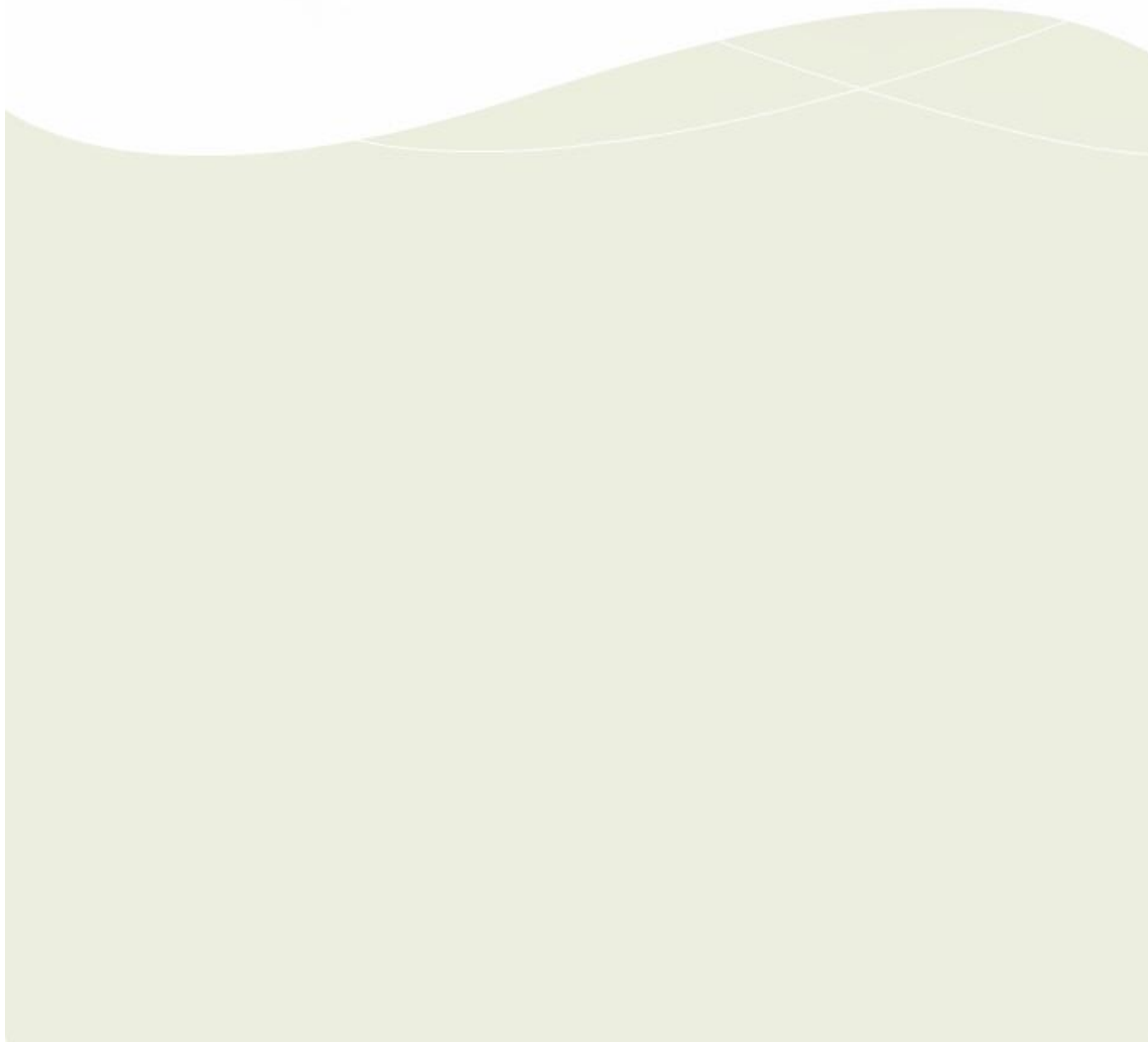

inovou

engajou

compartilhou

multiplicou

motivou

reconheceu



PRÊMIO BOAS PRÁTICAS EM  
SUSTENTABILIDADE NO  
METRÔ DE SÃO PAULO • 2016





Insanidade é continuar  
fazendo sempre a  
mesma coisa e esperar  
resultados diferentes

Albert Einstein

# Créditos

- Vídeo Você tem medo de dizer eu te amo: <https://www.youtube.com/watch?v=3fo3WJ1orvk>
- Imagem reflexão: <http://cemanosdeitabuna.ning.com/profiles/blogs/itabuna-centenaria-refletindo->
- Imagem Gabriela: <http://www.mapadacachaca.com.br/wp-content/uploads/2014/01/gabriela-cravo-e-canela.jpg>
- Imagem Gif motivação: <https://endomarketing.tv/motivacao/>
- Imagem Oportunidade: <http://www.sucesstelevision.com/images/bold.jpg>
- Imagem Multitarefa <http://sucessonainternet.net/como-a-multitarefa-pode-atrapalhar-o-seu-negocio-online/>
- Imagem Números: <http://magazine.wiseup.com/numeros-de-1-a-100-em-ingles.html>
- Imagem Einstein <http://www.mundofrases.com.br/frase/insanidade-e-continuar-fazendo-sempre-a-mesma-coisa-e-esperar->
- Imagem conectar: <http://www.jrmcoaching.com.br/blog/dicas-de-dinamica-de-relacionamento-interpessoal/>

# Prêmio Boas Práticas em Sustentabilidade no Metrô de São Paulo

**OBRIGADO !**

Ieda Areias

Ricardo Ferro

## 22ª Semana de Tecnologia Metroferroviária

