

***AEAMESP – Associação dos Engenheiros e
Arquitetos de Metrô
Semana de Tecnologia Metroviária***

Tendências estruturais da economia

**Apresentação em 24/09/04
Josef BARAT**

Tendências estruturais da economia

- *Processo inflacionário*
- *Crescimento econômico*
- *Contas externas*
- *Contas internas*
- *Atividade produtiva*
- *Aspectos sociais*
- *Reestruturação do Estado*

1) *Processo inflacionário: tendências*

- **Inflação presente em grande parte da evolução econômica**
- **Fatores múltiplos de causação:**
 - Desequilíbrios fiscais
 - Pressões da demanda
 - Pressões de custos
- **Inflação como fonte de financiamento público**
- **Inflação como mecanismo de transferência de renda:**
 - Entre segmentos sociais
 - Entre setores produtivos
- **Inserção no processo de globalização impõe a estabilidade monetária**
- **Conquista da estabilidade monetária impede retorno à inflação como fonte de financiamento público**

Evolução da inflação mensal medida pelo IGP-M: 1939-2003 (em %)

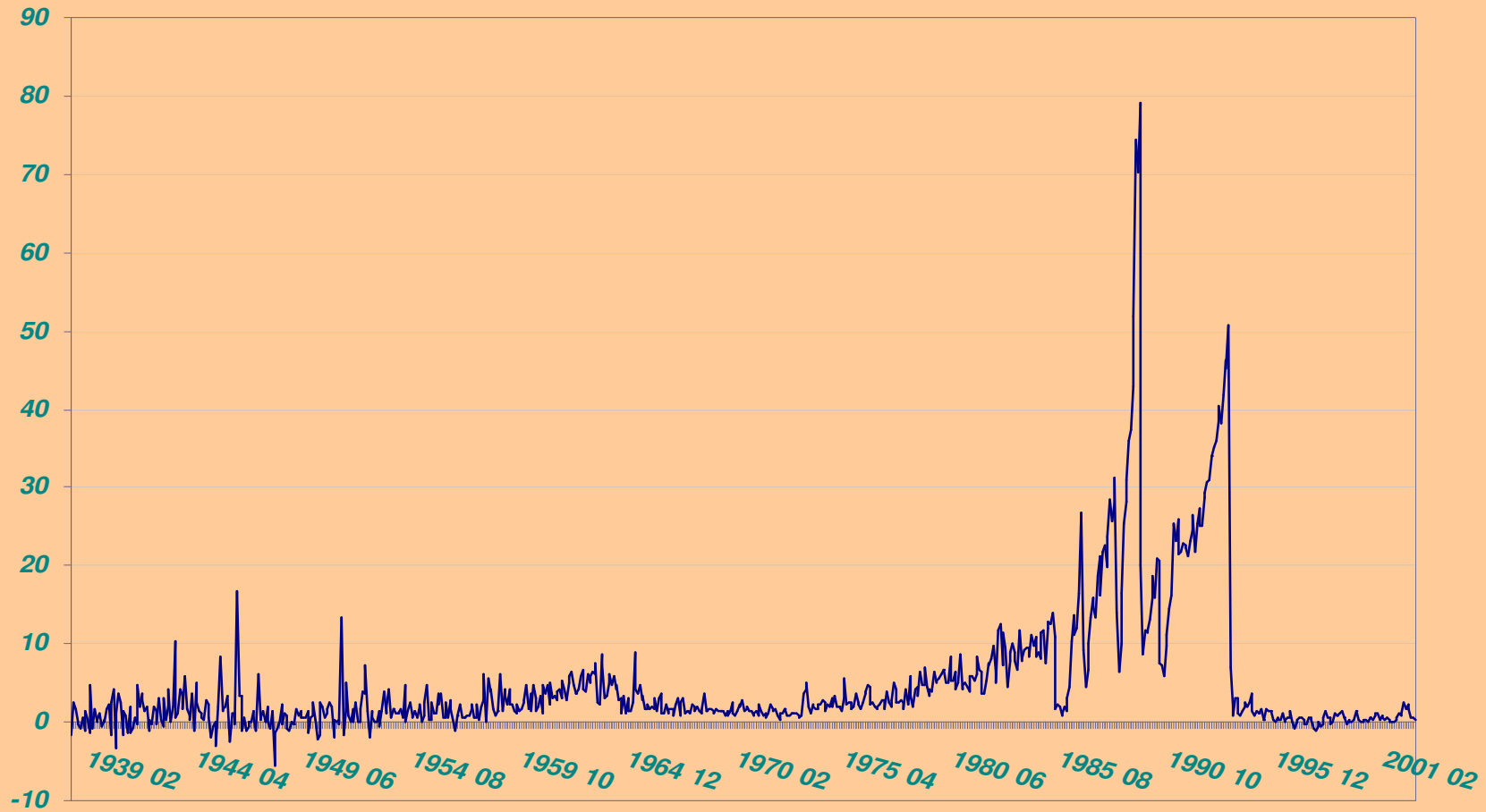

Fonte: Fundação Instituto de Pesquisa Econômica - FIPE

Evolução da inflação mensal medida pelo INPC: 1979-2003 (em %)

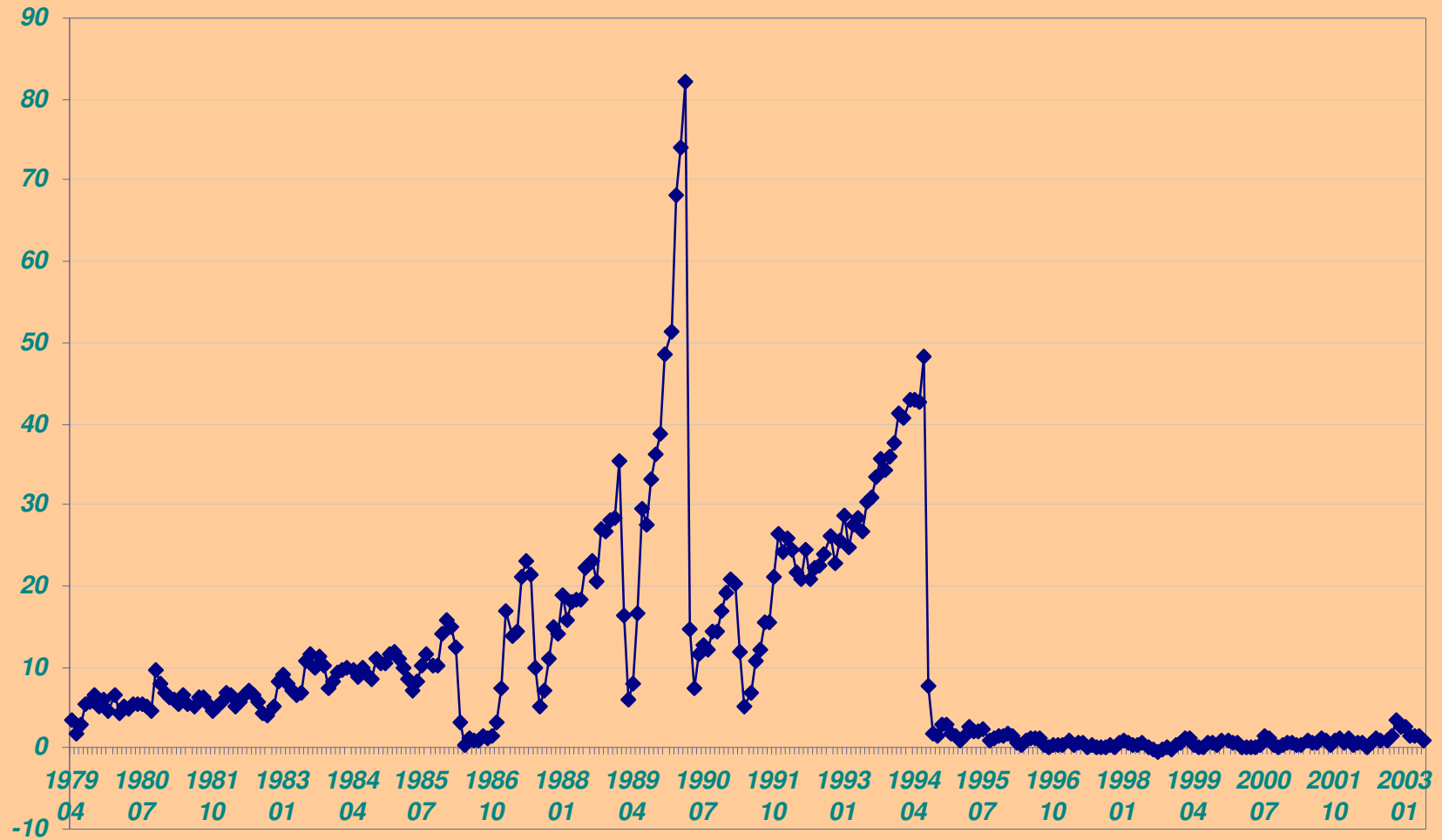

Fonte: Fundação Getúlio Vargas - FGV

Evolução da taxa de juros (SELIC) e inflação mensal medida pelo IPC: 1979-2003 (em %)

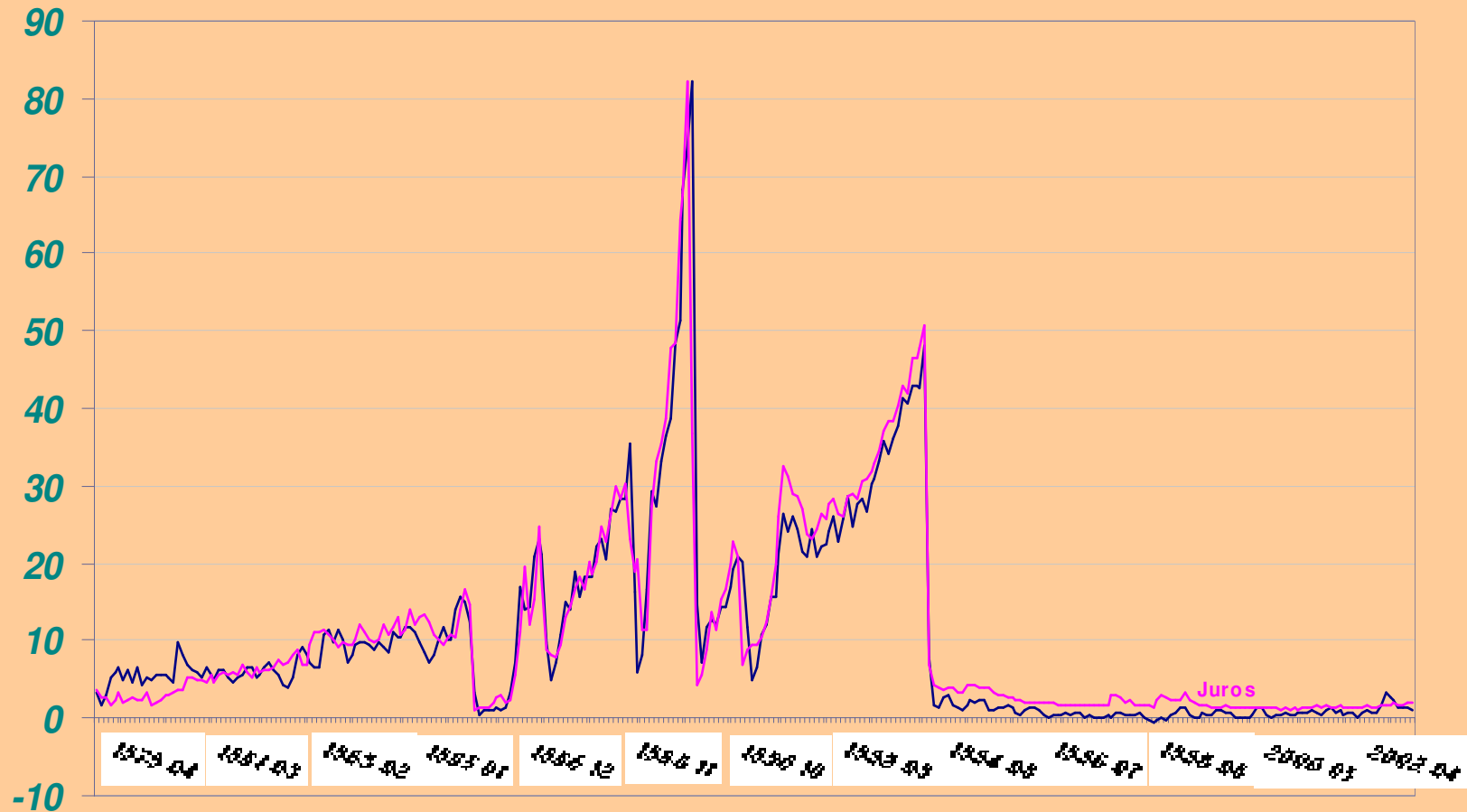

Fonte: Fundação Getúlio Vargas – FGV e Banco Central do Brasil - BACEN

Evolução da taxa de juros (SELIC): Set. 1994-Jan. 2003 (em %)

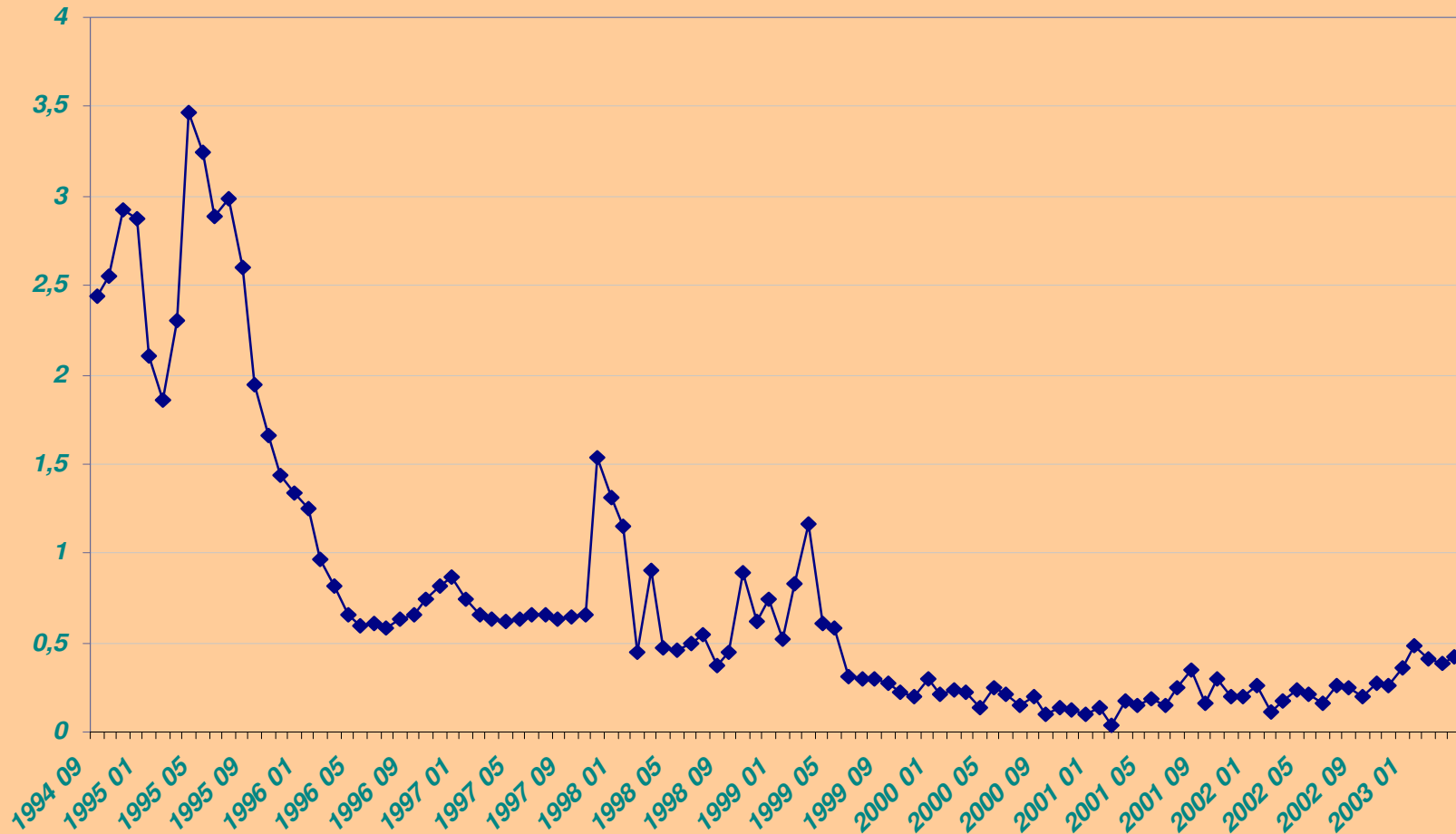

Fonte: Banco Central do Brasil - BACEN

2) Crescimento econômico: tendências

- **Crescimento continuado também presente em grande parte da evolução econômica**
- **Entre 1880 e 1980 PIB cresceu, em média, cerca de 6% ao ano**
- **Dois ciclos de 50 anos:**
 - **Economia aberta: exportação de bens primários (1880-1930)**
 - **Economia fechada: industrialização (1930-1980)**
- **Apesar do forte crescimento demográfico, houve significativo incremento da Renda per capita**
- **A partir de 1980, sucessão de crises e estagnação econômica: crescimento médio de 2% ao ano**
- **Quedas significativas nas taxas de investimento**
- **Crise do modelo intervencionista e investimentos públicos**

Evolução do PIB (Real): 1947-2003 (em R\$ de 2002)

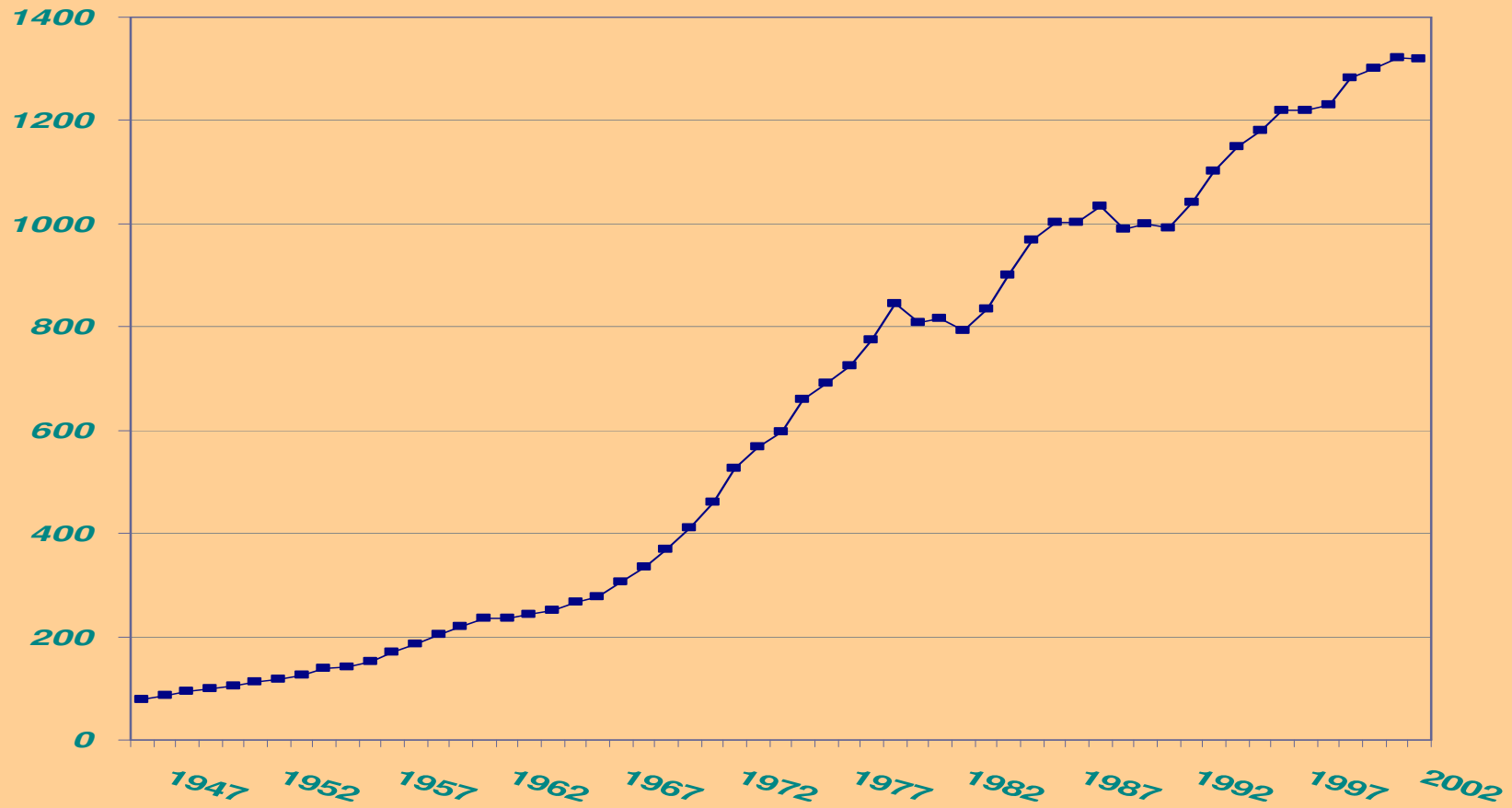

Fonte: Fundação Getúlio Vargas - FGV

Evolução das taxas de crescimento do PIB: 1947-2003 (em %)

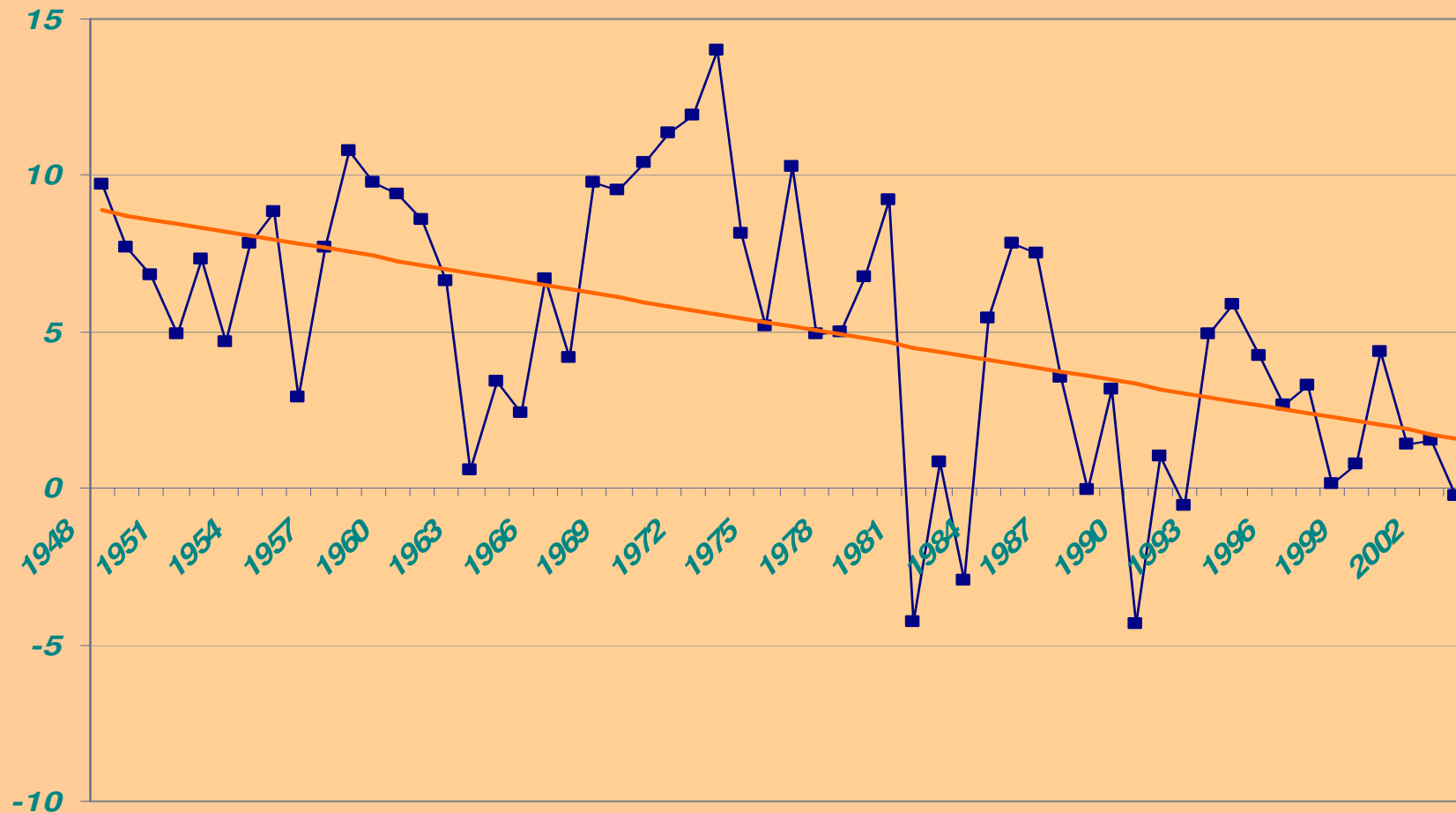

Fonte: Fundação Getúlio Vargas - FGV

Taxa de investimento anual 1980-2003: (em % PIB e preços 1980)

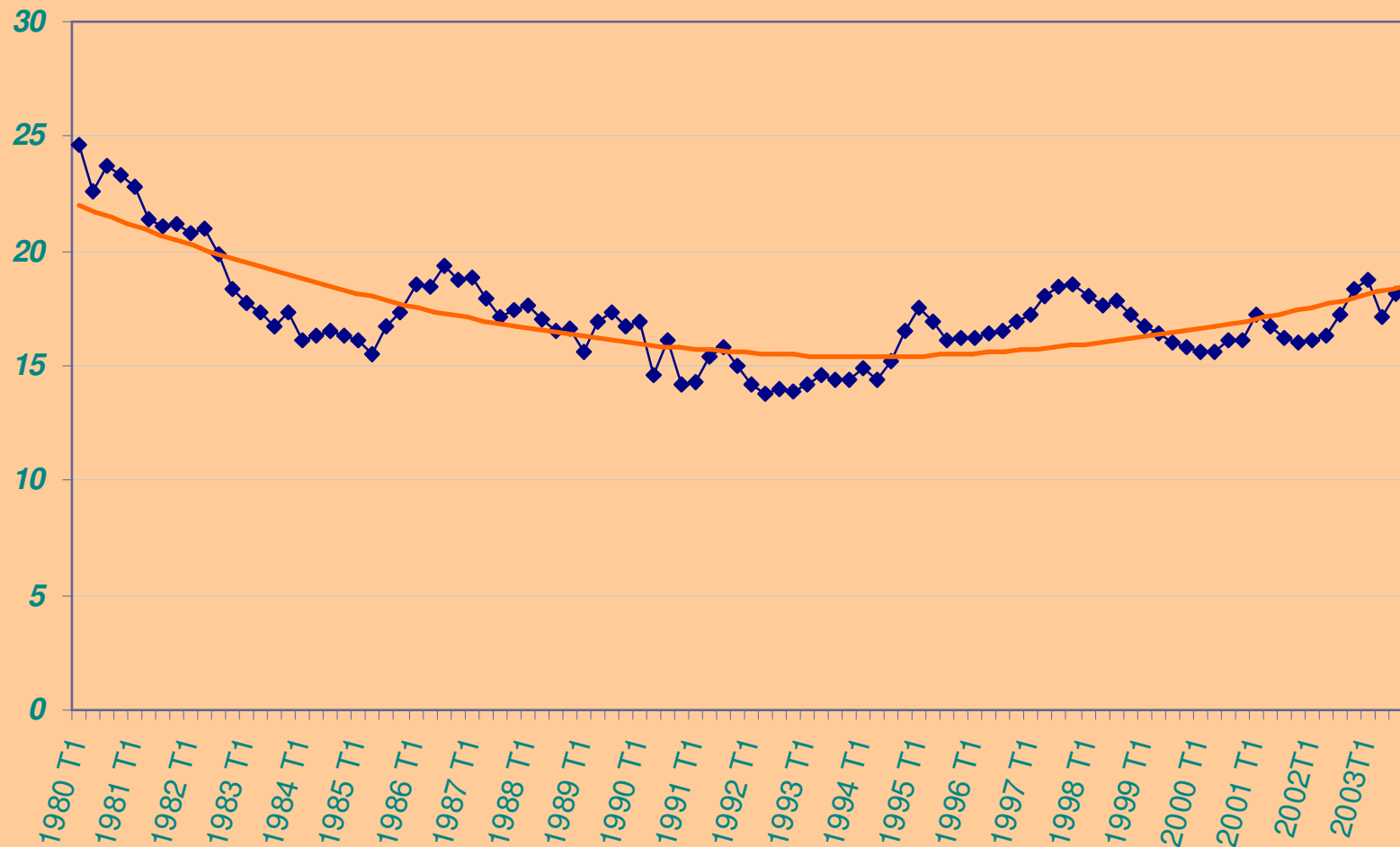

Fonte: Fundação Getúlio Vargas - FGV

Evolução do PIB per capita (Real): 1947-2003 (em US\$ de 2003)

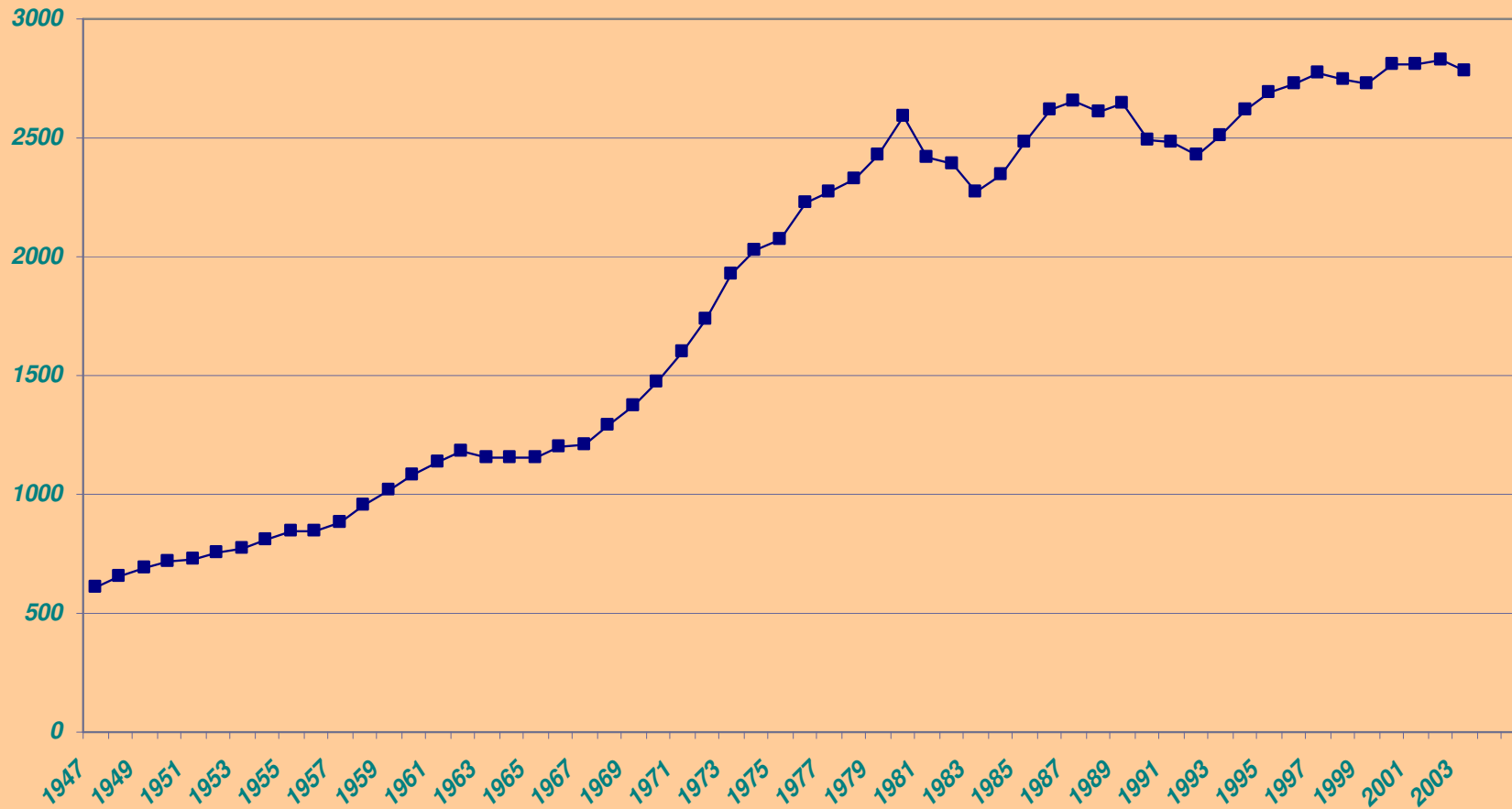

Fonte: Fundação Getúlio Vargas - FGV

3) Contas externas: tendências

- **Crescimento continuado e diversificação das exportações**
- **Exportações apresentam baixo valor agregado e baixo conteúdo tecnológico**
- **Saldos da Balança Comercial compensaram déficits em conta corrente até o Plano Real**
- **Exportações e entrada de investimentos diretos são cruciais para conter déficits no Balanço de Pagamentos**
- **Tendência histórica ao endividamento externo**
- **Numa economia fechada, intervencionismo cambial se constituía em forte instrumento de política**
- **Realidade mais complexa da economia aberta impõe gama mais variada de instrumentos para estimular exportações e atrair investimentos diretos**

Exportações e importações anuais (FOB): 1974-2003 (em US\$ milhões)

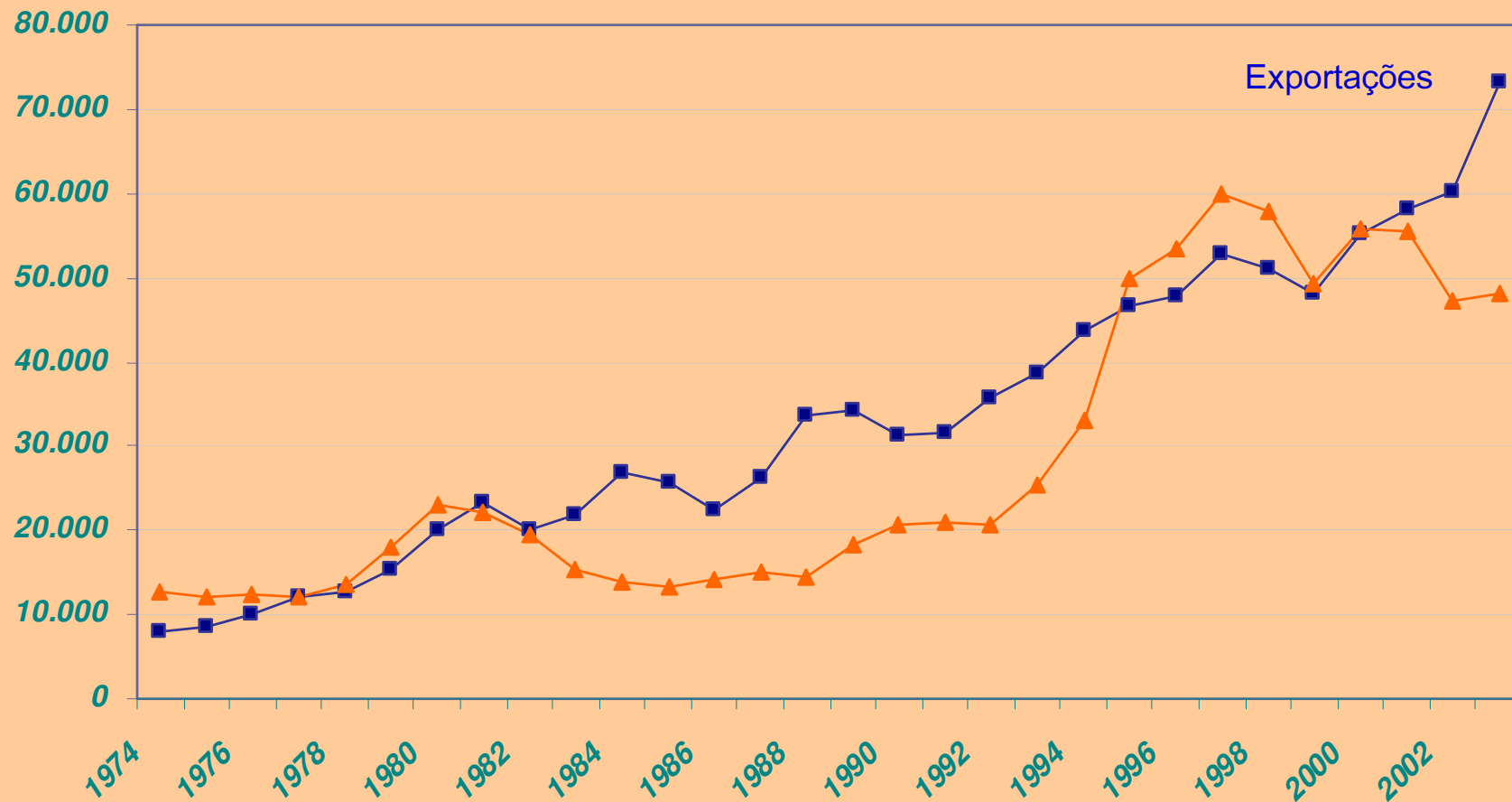

Fonte: Fundação Centro de Estudos do Comércio Exterior (FUNCEX)

Balança comercial (FOB) – Saldo anual 1950-2003: (em US\$ milhões)

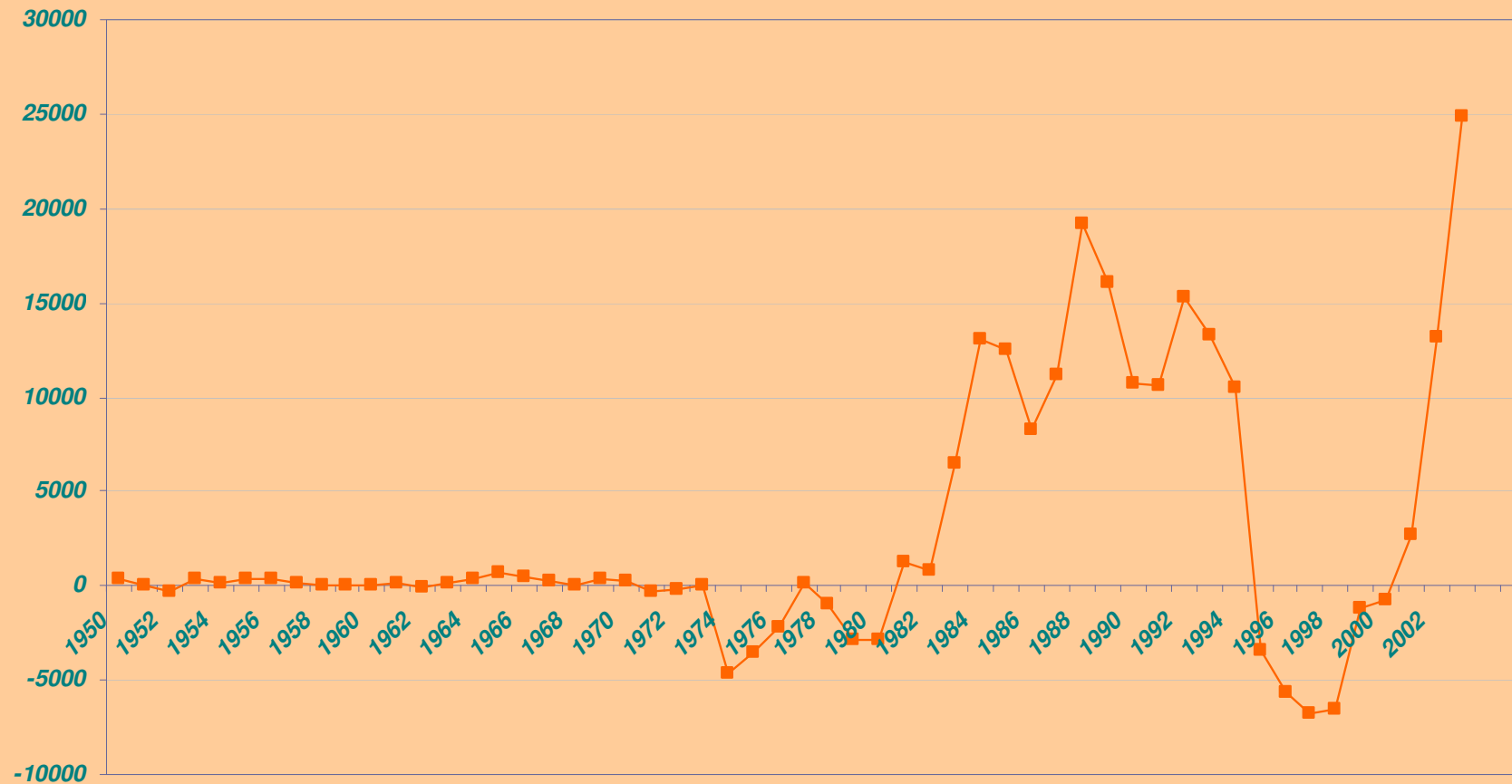

Fonte: Fundação Centro de Estudos do Comércio Exterior (FUNCEX)

Balança comercial (FOB) – Saldo anual 1980-2003: (em US\$ milhões)

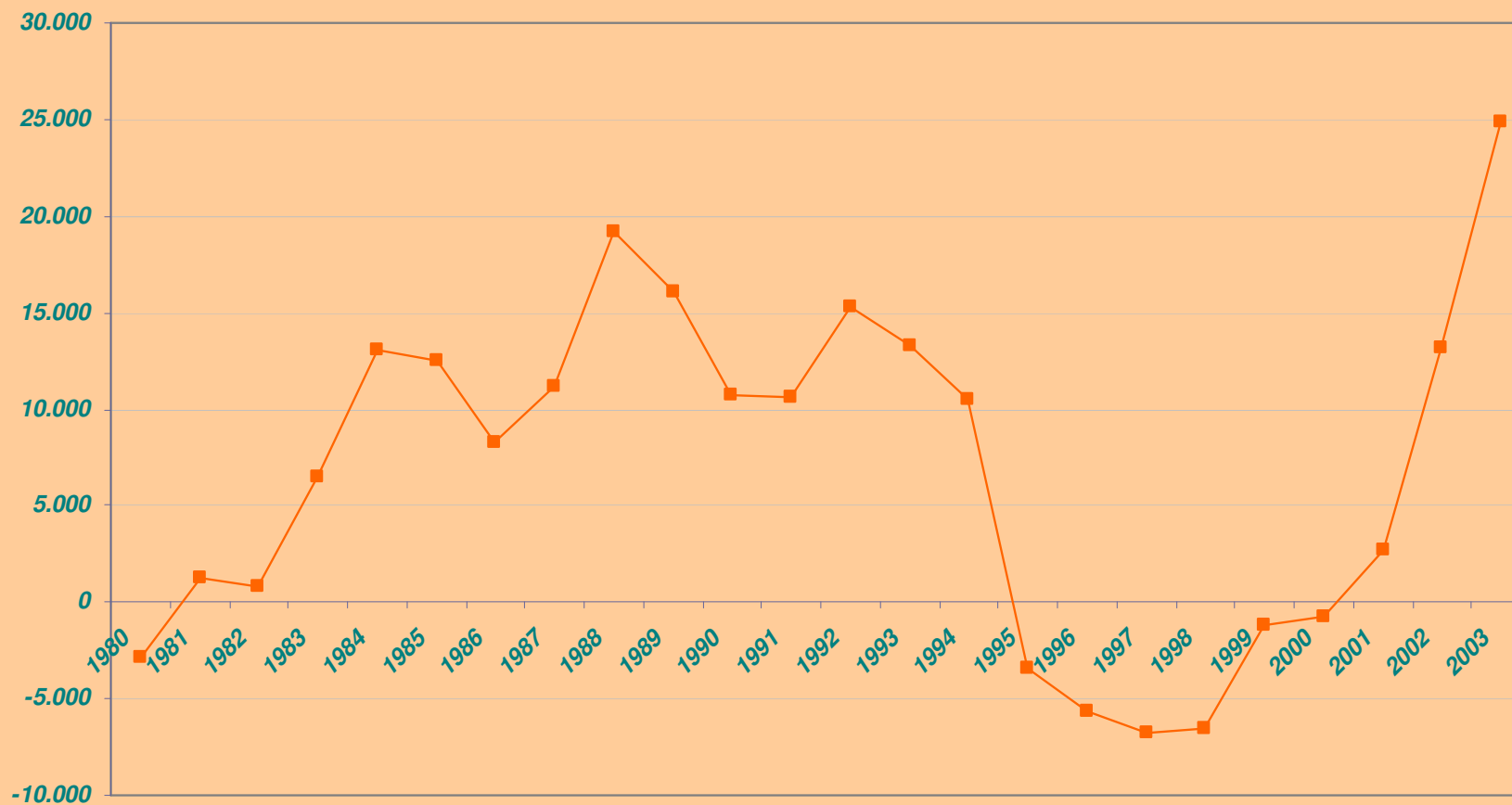

Fonte: Fundação Centro de Estudos do Comércio Exterior (FUNCEX)

Transações correntes - Saldo anual: 1980-2003 (em US\$ milhões)

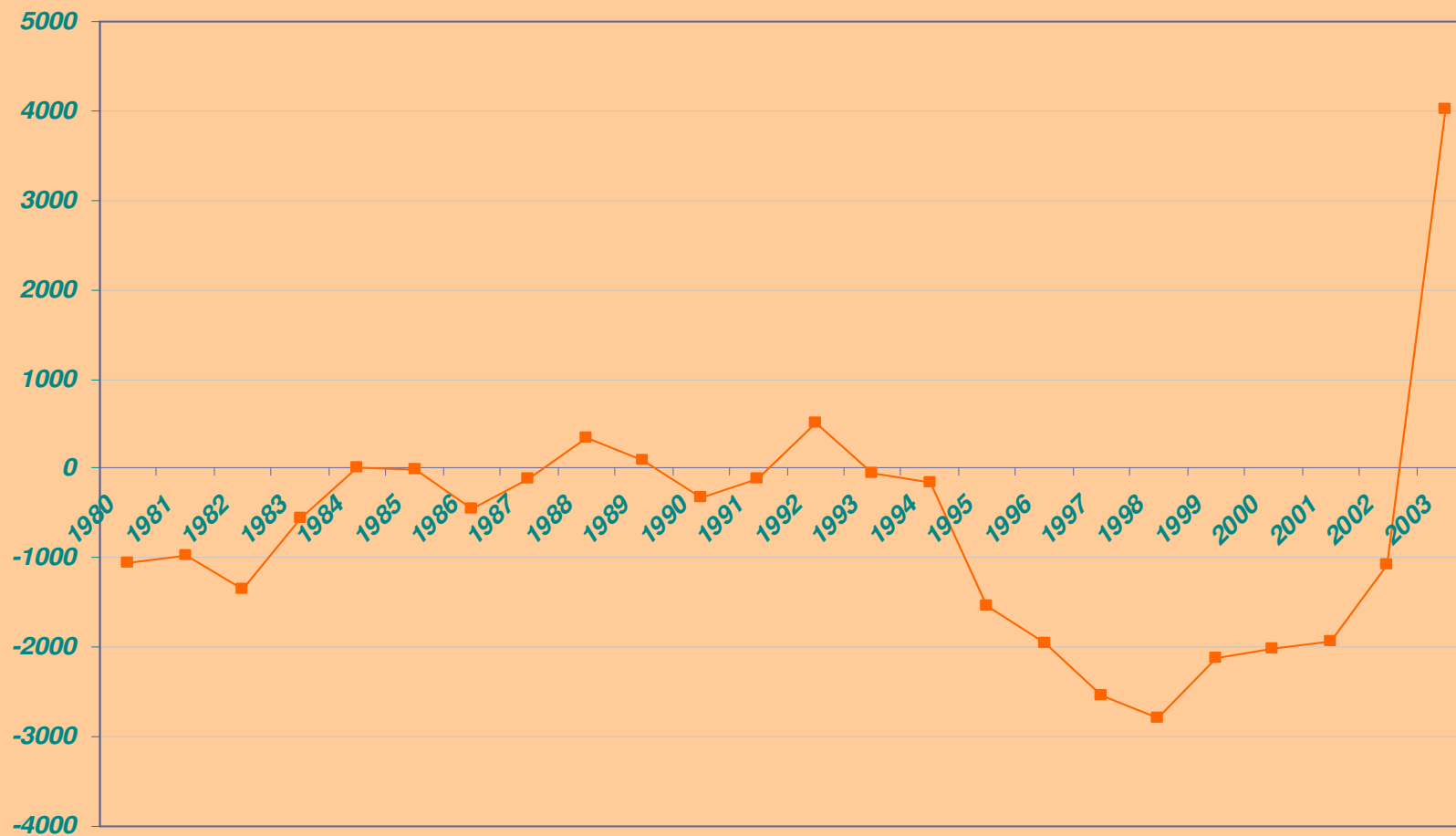

Fonte: Fundação Centro de Estudos do Comércio Exterior (FUNCEX)

Dívida externa registrada anual: 1946-2001 (em US\$ milhões)

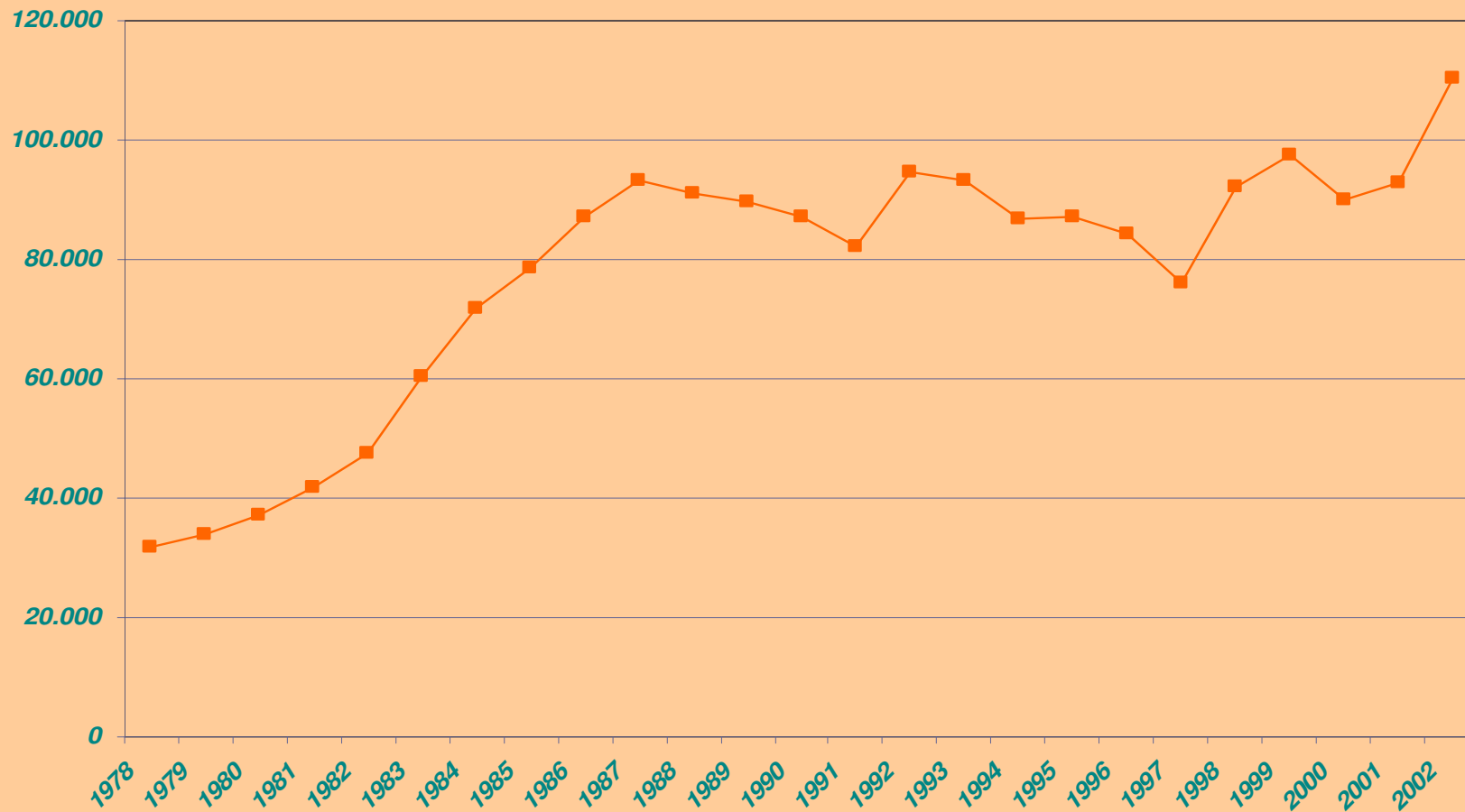

Fonte: Banco central do Brasil - BACEN

Compreende o setor público não financeiro: bancos brasileiros e estrangeiros, organismos internacionais, agências governamentais (inclusive Clube de Paris) e bônus de dívida originária de bancos.

4) Contas internas; tendências

- **Tendência histórica ao endividamento interno**
- **Desequilíbrios fiscais e descontrole das contas públicas como fatores principais do endividamento interno**
- **Carga tributária crescente insuficiente para estancar endividamento**
- **Estabilidade monetária impede financiamento inflacionário do setor público**
- **Cerca de 1/3 do endividamento interno é em dólares**

Carga tributária total anual: 1990-2000 (em % do PIB)

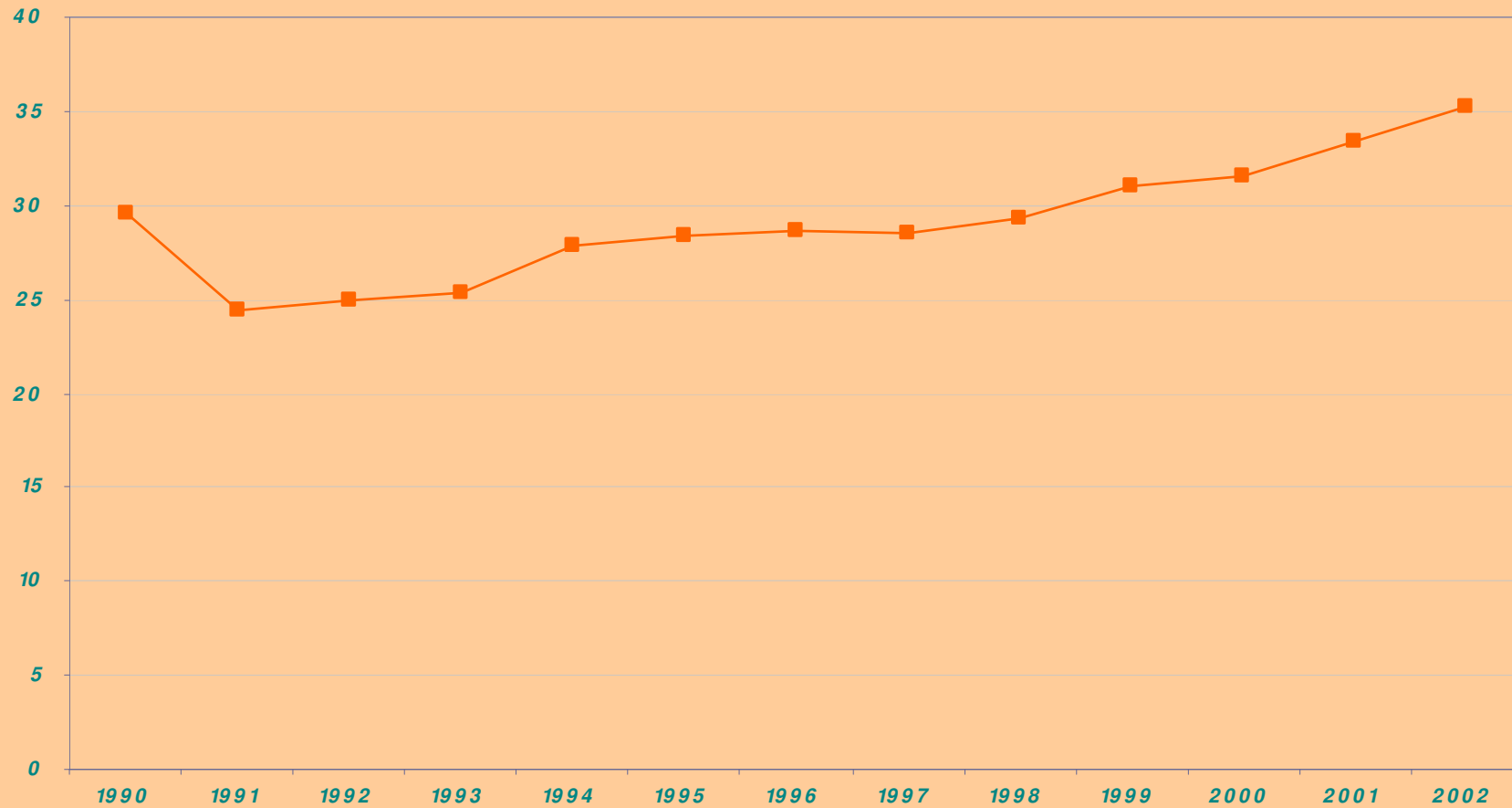

Fonte: Banco central do Brasil - BACEN

Dívida total líquida anual do setor público: 1991-2002 (em R\$ milhões)

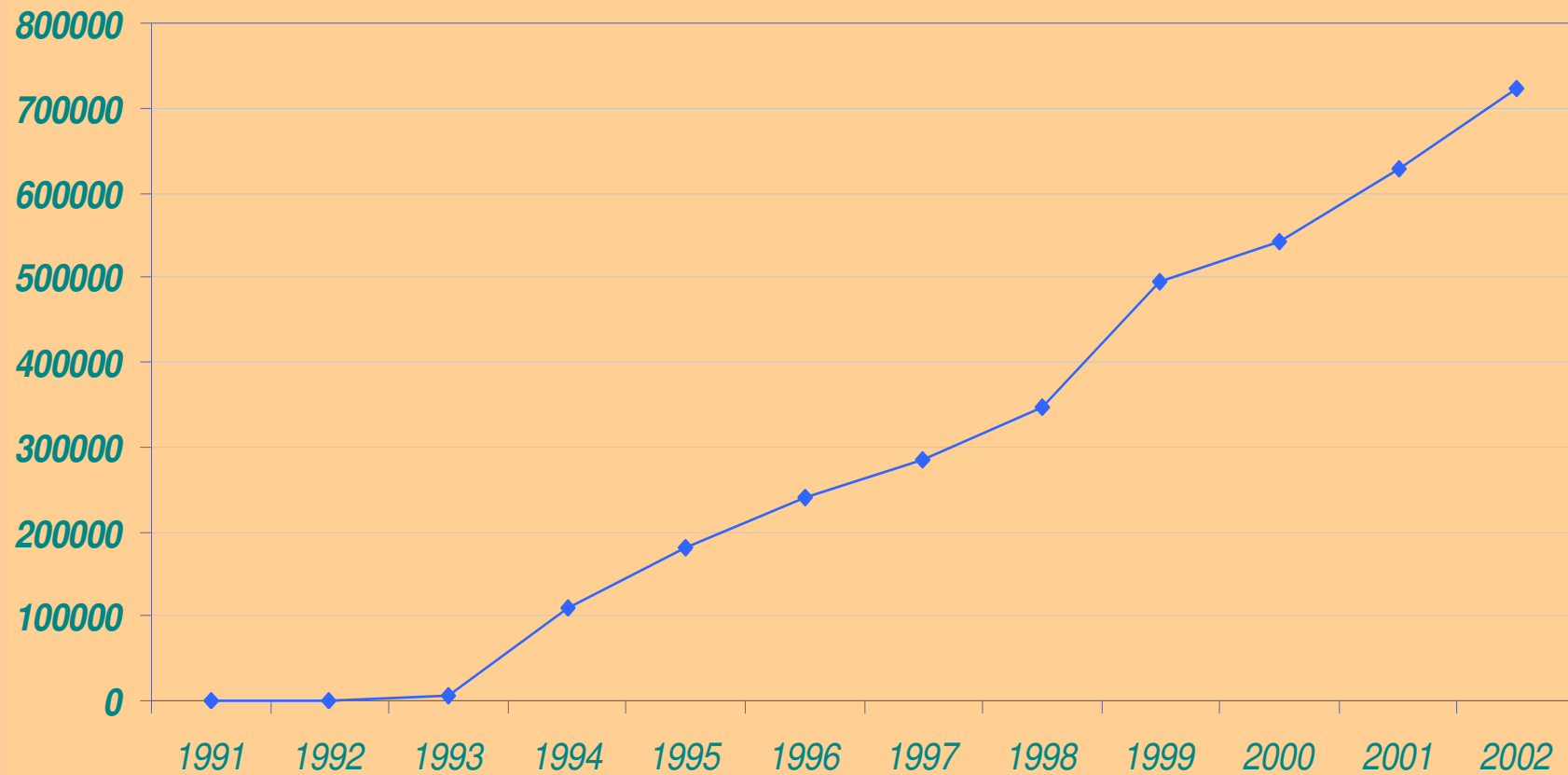

Fonte: Banco central do Brasil - BACEN

Dívida total líquida do Setor Público: 1991-2002 (em % do PIB)

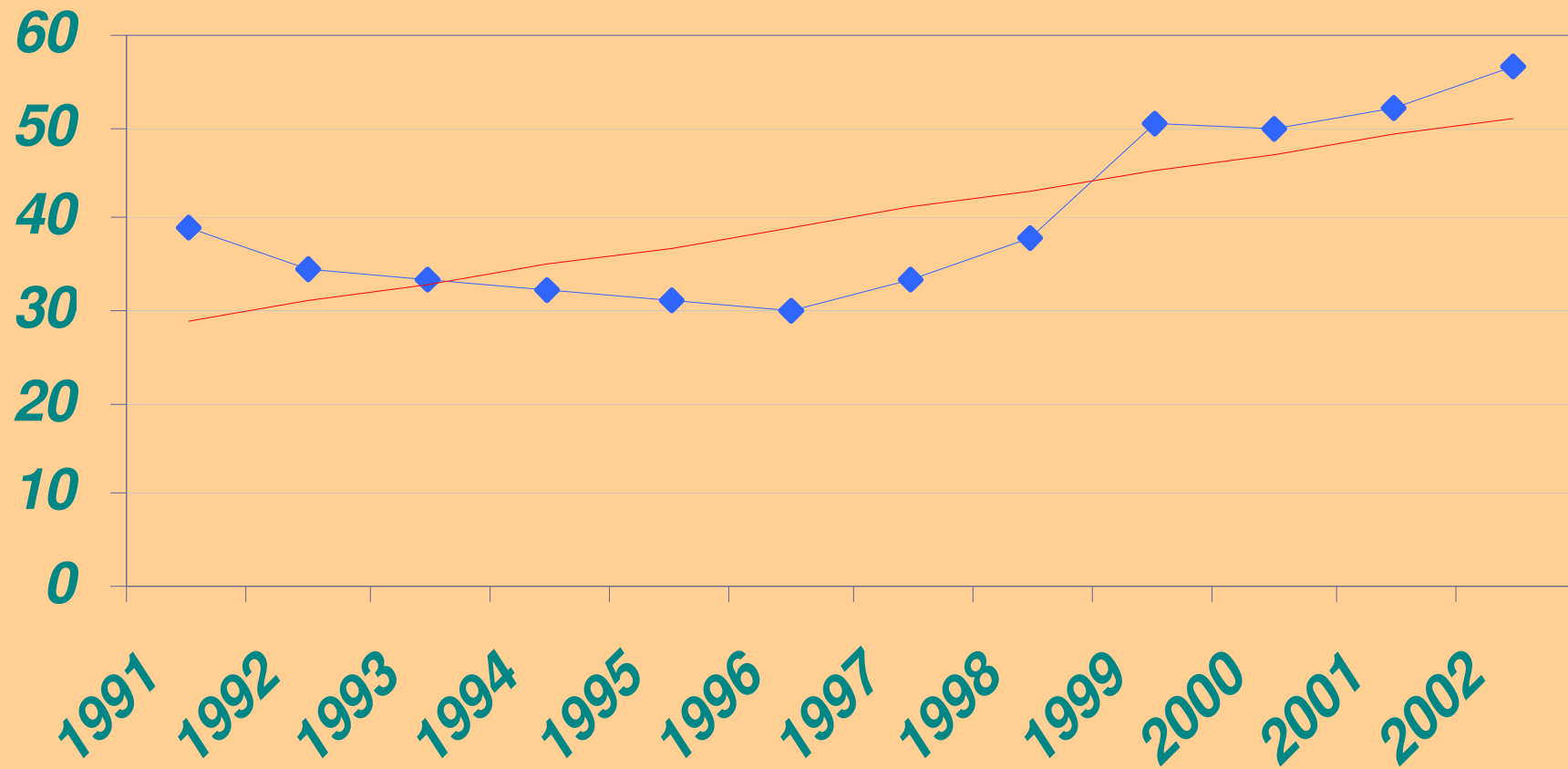

Fonte: Banco central do Brasil - BACEN

Dívida total líquida - estados e municípios: 1991-2002 (em % do PIB)

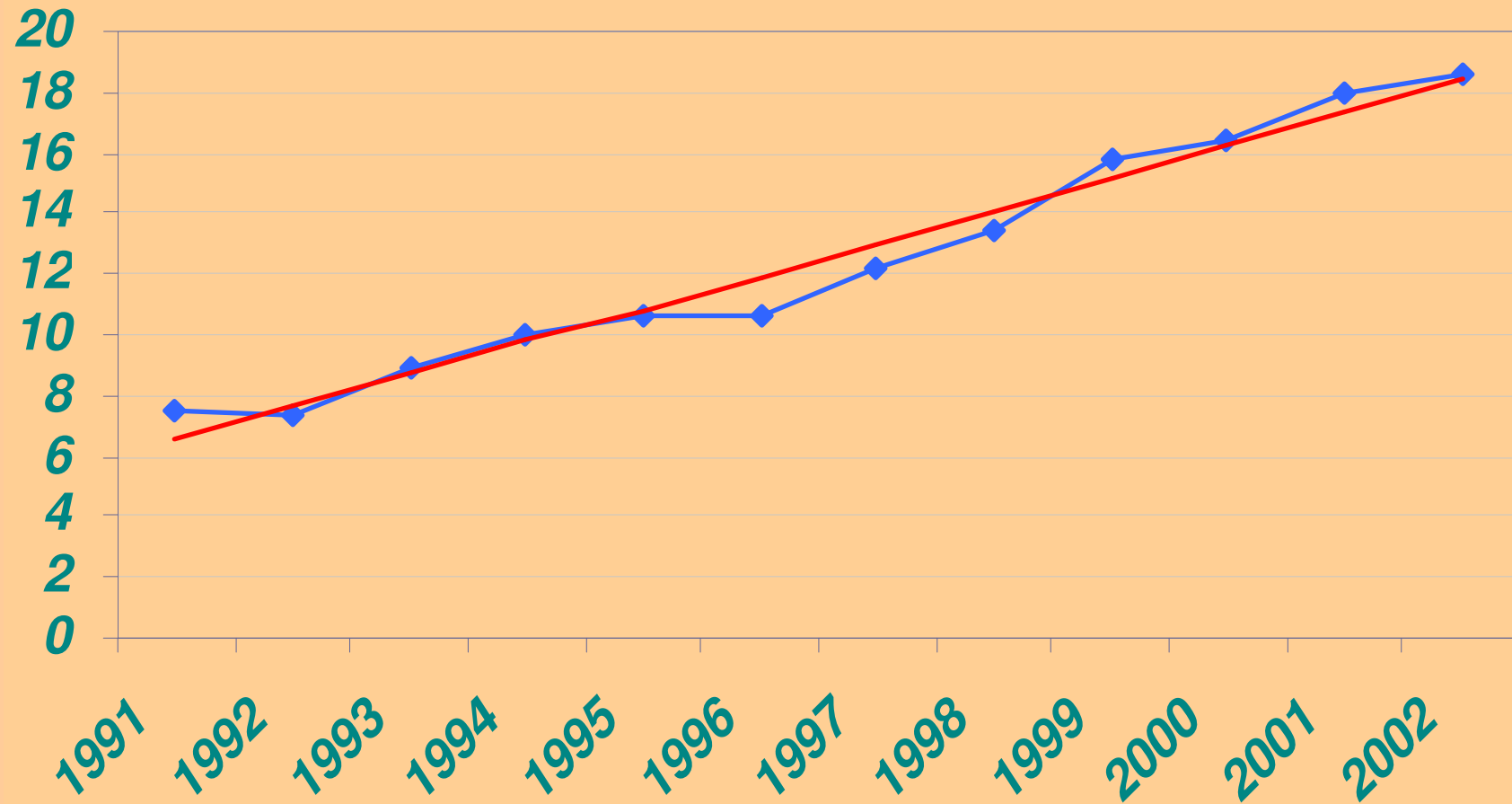

Fonte: Banco central do Brasil - BACEN

5) Atividade produtiva

- ***Utilização da capacidade na indústria***
- ***Salário real na indústria***

Utilização da capacidade na indústria: 1970-2002 (média anual em %)

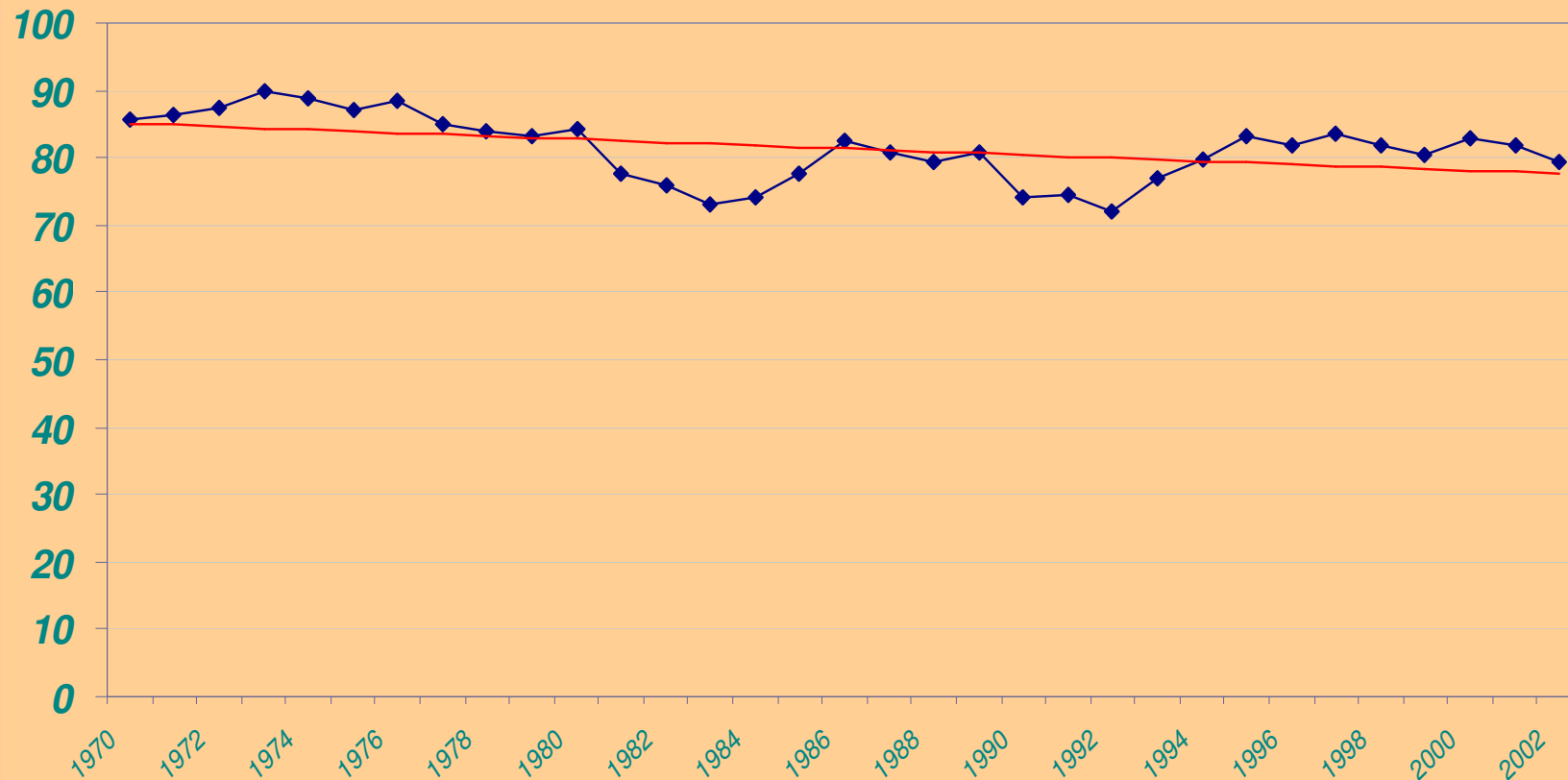

Fonte: Instituto de Pesquisa Econômica Aplicada - IPEA

Salário real na indústria: 1990-2002 (em índice 1990=100)

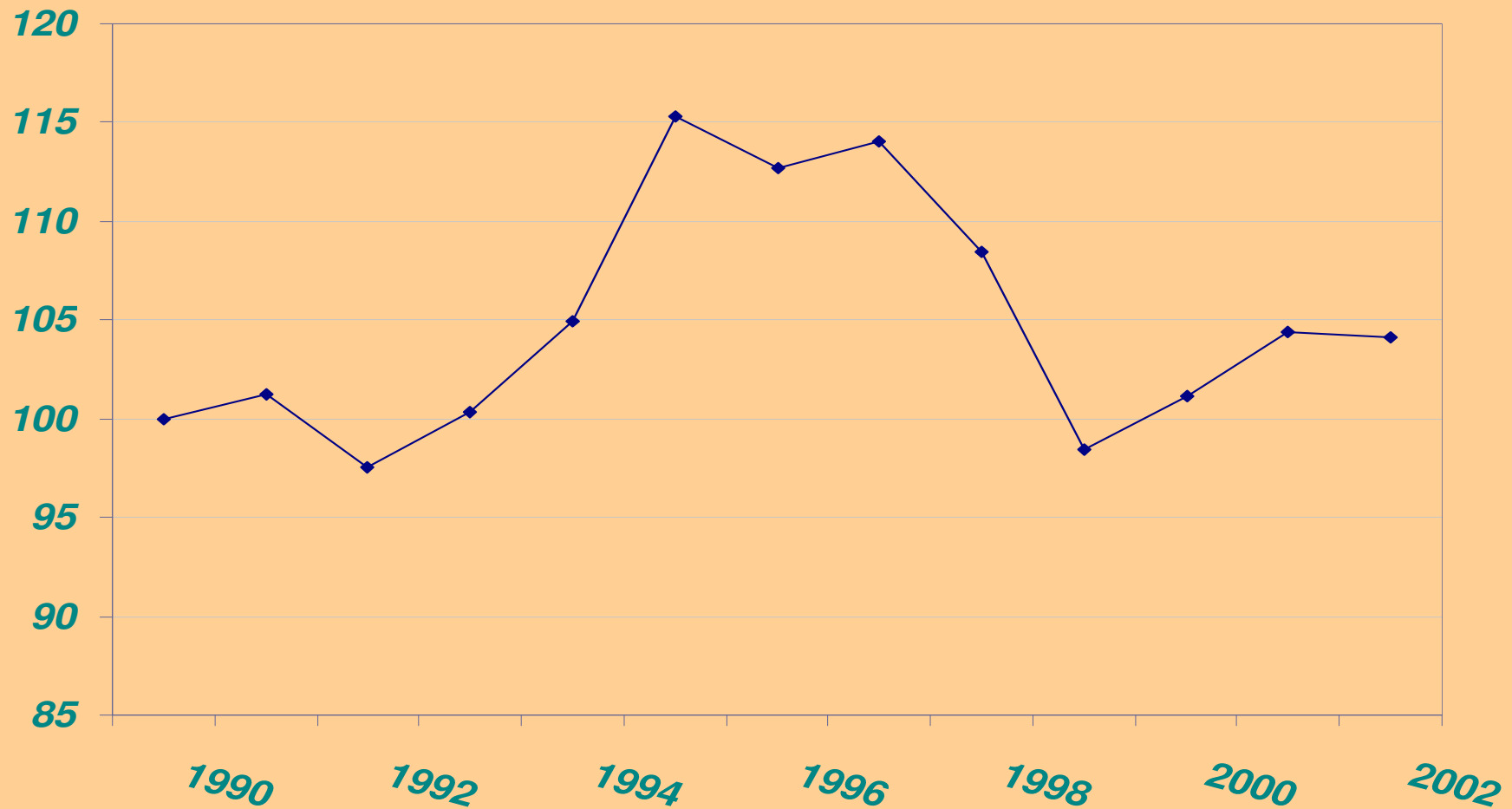

Fonte: Instituto de Pesquisa Econômica Aplicada - IPEA

6) Aspectos sociais

- ***Rendimento real dos assalariados***
- ***Taxa de desemprego aberto anual***
- ***Pessoas abaixo da linha de indigência***

Rendimento real dos assalariados: 1985-2001 (índice médio 1985=100)

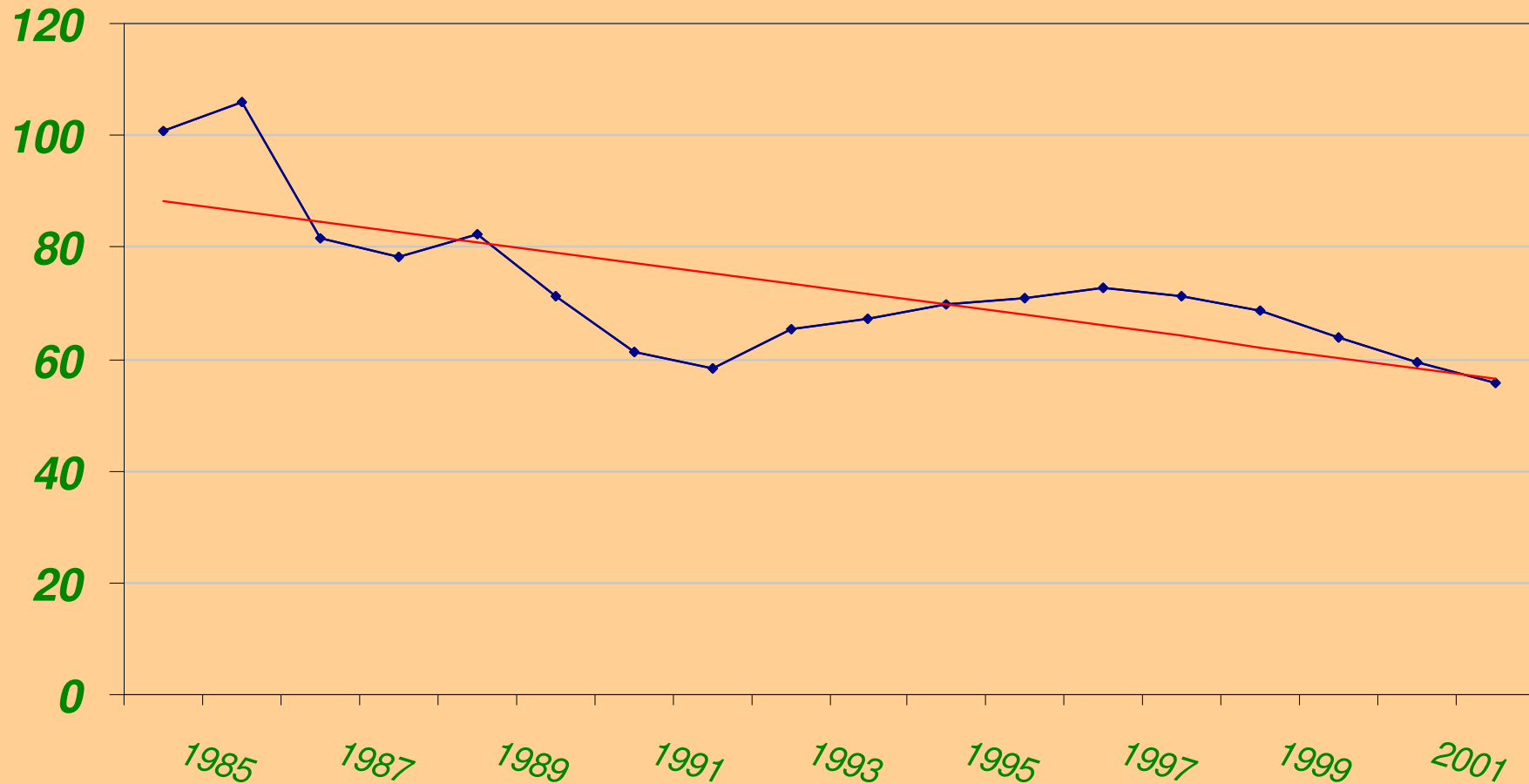

Fonte; Instituto de Pesquisa Econômica Aplicada - IPEA

Taxa de desemprego aberto anual nas RM's (referência de 30 dias): 1980-2002

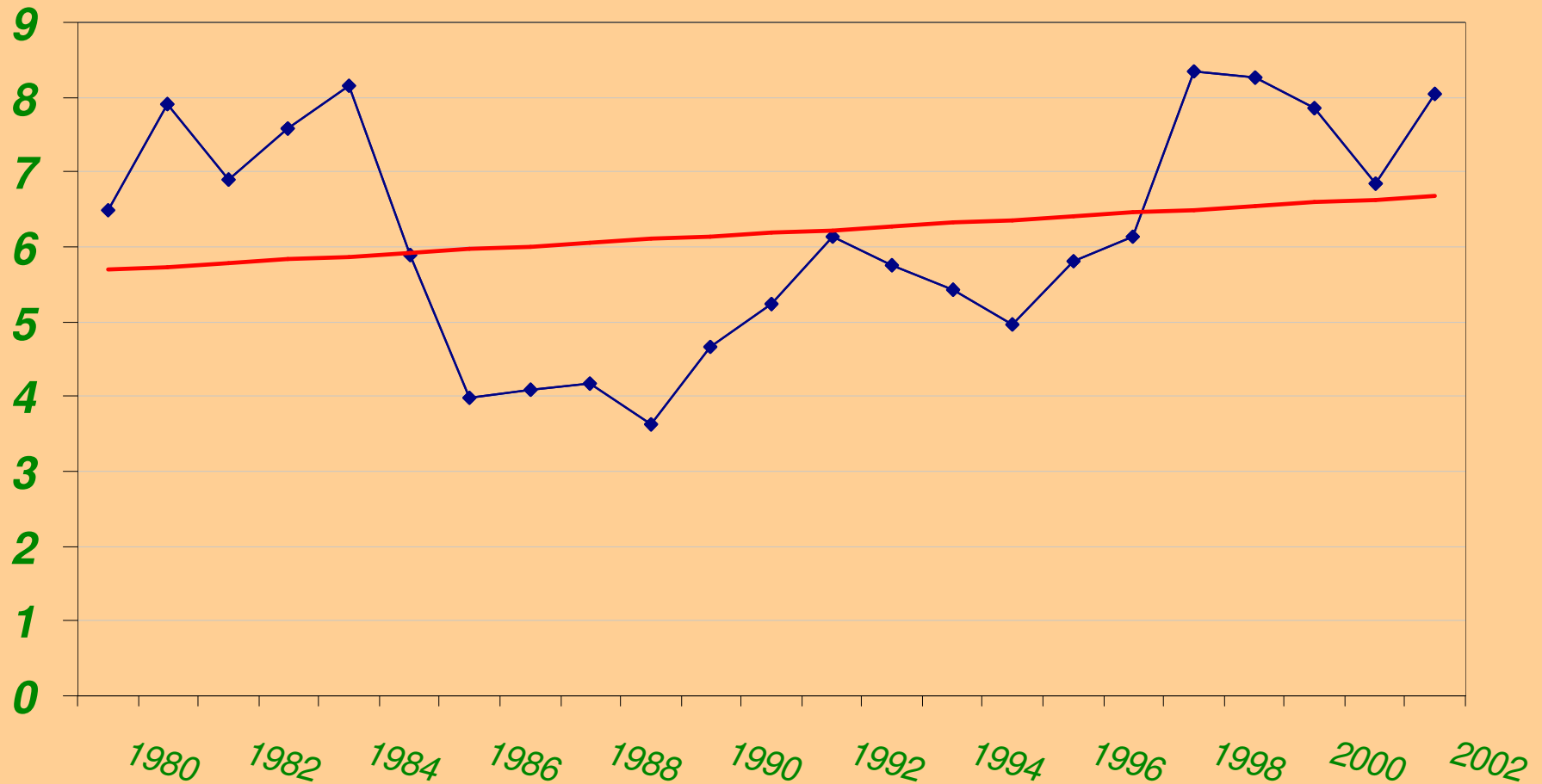

Fonte: DIEESE e SEADE

Pessoas abaixo da linha de indigência: 1977-2000 (em milhões)

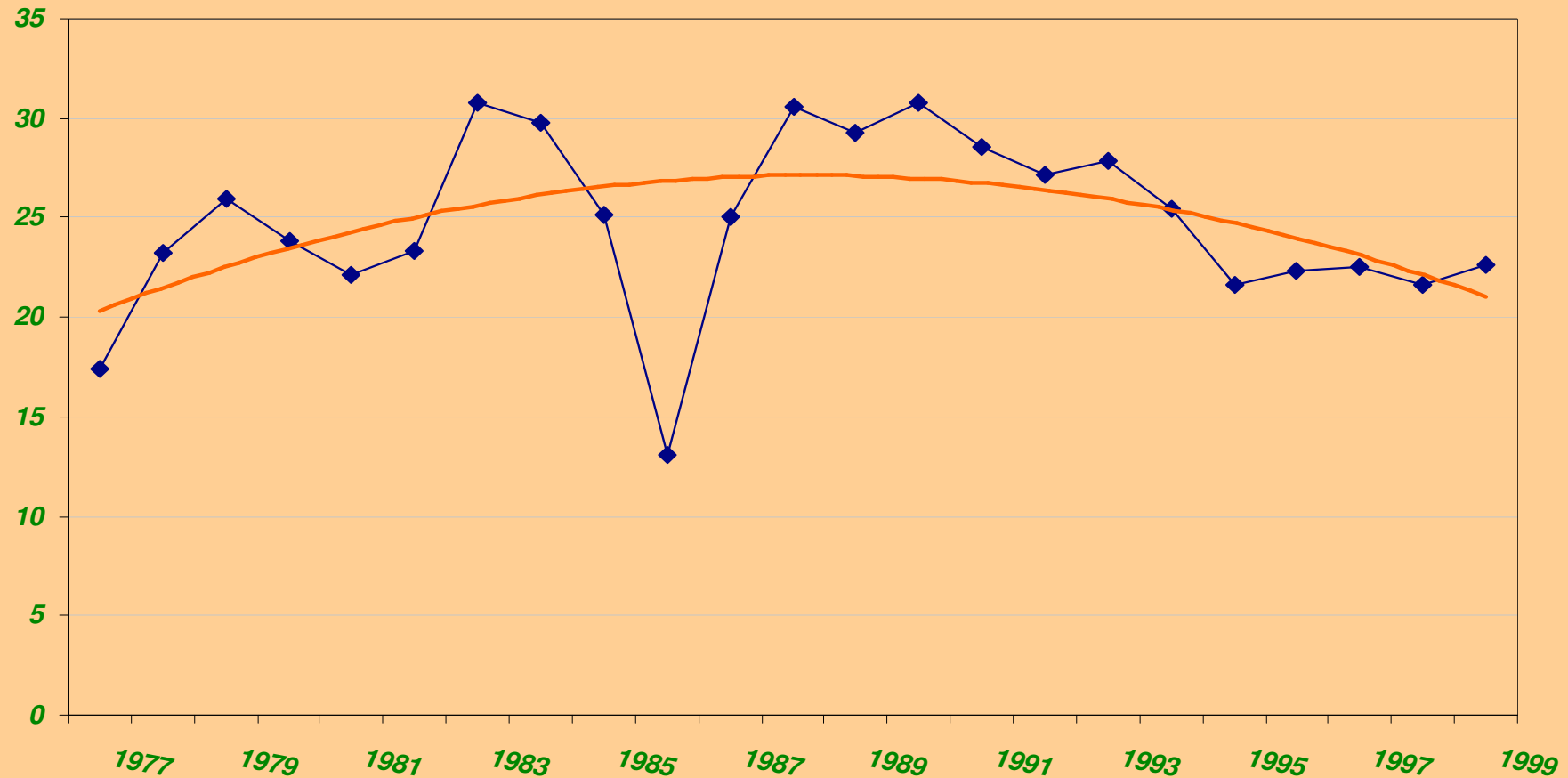

Fonte; Pesquisa Anual por Amostra de Domicílios (PNAD) do IBGE

Desigualdade social - Coeficiente de Gini: 1977-1999

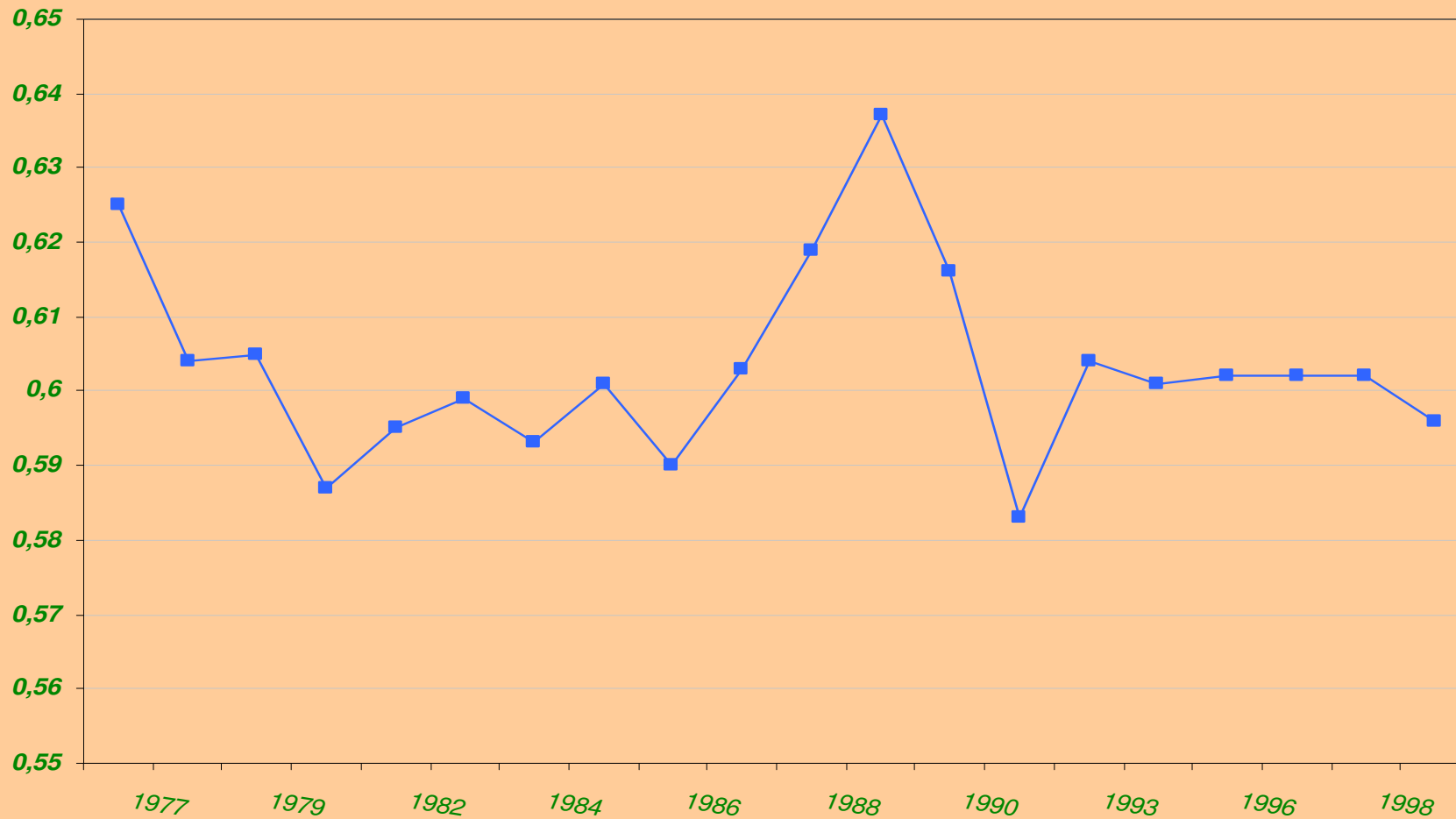

Fonte: Instituto de Pesquisa Econômica Aplicada - IPEA