



Turismo Ferroviário – Desenvolvendo toda uma cadeia de serviços!



Adonai Arruda Filho

Vice-presidente ABOTTC – Associação Brasileira de Trens Turísticos e culturais

Dir. Brasileiro ALAF (Asociación Latinoamericana de Ferrocarriles)

Dir. Comercial Serra Verde Express



Histórico Ferrovias Brasil

- **Sec. XIX** – Início das Operações – Brasil Império – Divisões Regionais
- **1957** – Rede Ferroviária Federal S/A
- **1996** – Interdição RFFSA
- **1997** – Privatização através de Concessão de uso por tempo determinado

[Voltar para Mapa Mundi](#)

Trens no Brasil

- Trens Turísticos** -
- Serra Verde Express (PR)
- Trem dos Imigrantes (SP)
- Bonde dos Imigrantes (SP)
- Trem Estrada Real (RJ)
- Trem do Vinho (RS)
- Trem do Forró (PE)
- Trem das Termas (SC)
- Trem das Águas (MG)
- Bonde Monte Serrat (SP)
- Trem do Corcovado (RJ)
- Estrada de Ferro Campos do Jordão (SP)
- Trem da Serra do Mar (SC)
- Maria Fumaça Jaguariúna (SP)
- Trem da Serra da Mantiqueira (MG)
- Maria Fumaça SESC de Grussaí (RJ)
- Trem Ouro Preto - Mariana - CVRD (MG)
- Estrada de Ferro Oeste de Minas (MG)
- Great Brazil Express (PR)

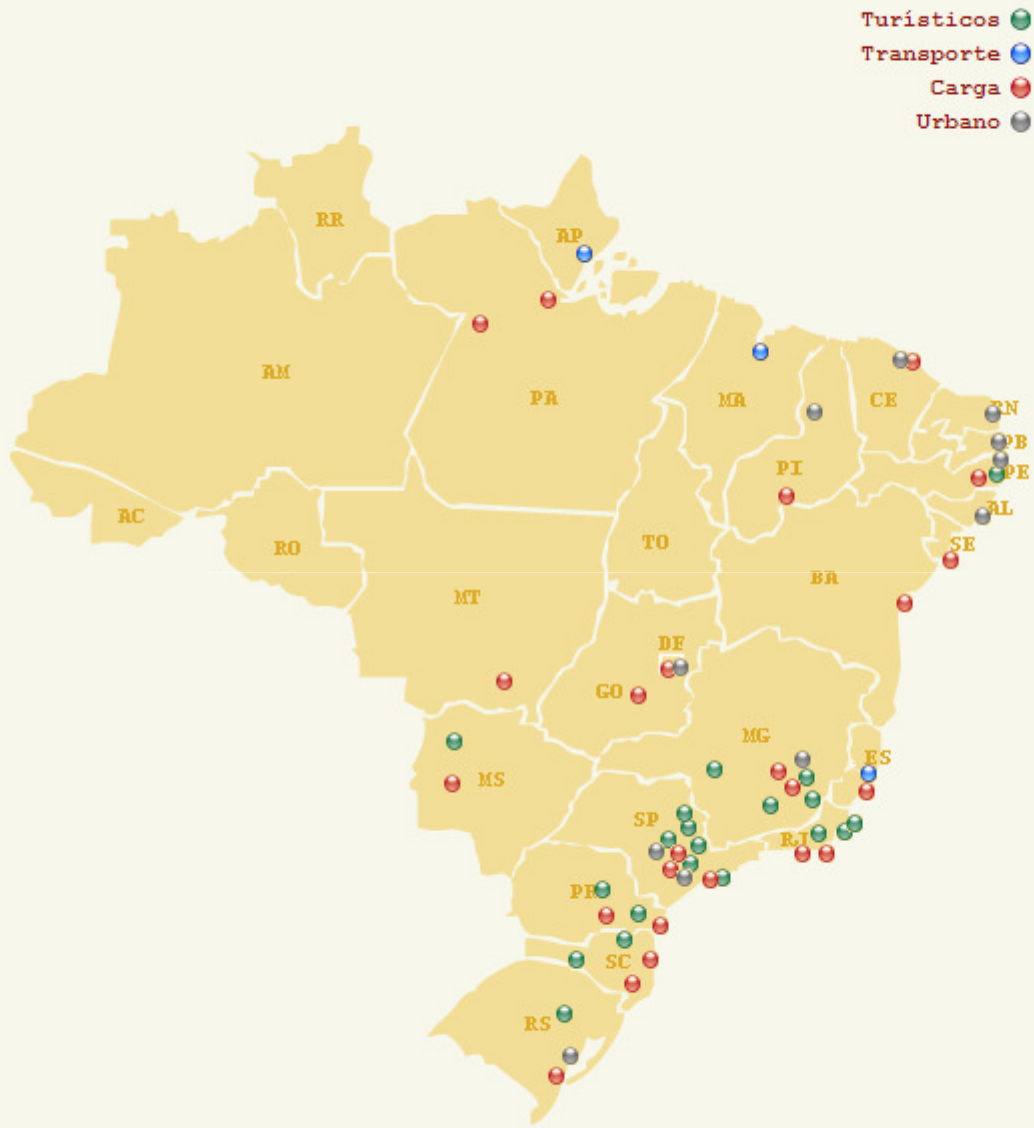

Fonte: www.amantesdaferrovia.com.br

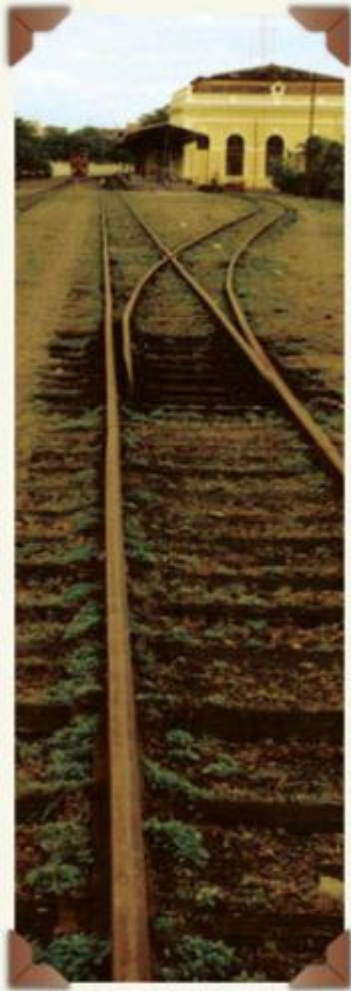

➤ A Serra Verde Express foi criada em 22/12/1996 pelo grupo de serviços Higi-Serv. Possui 10 funcionários e o capital Social é de R\$ 300.000,00.

➤ Desde sua criação, já foram transportados mais de 1,6 milhão de passageiros.

➤ Operam o trecho de Curitiba / Paranaguá, o sistema atrai anualmente uma média de 140 mil passageiros nacionais e estrangeiros.

➤ Segundo roteiro turístico mais visitado do Estado do Paraná.

➤ A concessão para operar o sistema foi renovada por mais 10 anos pela Agência Nacional de Transportes Terrestres (ANTT, órgão federal que regula o transporte ferroviário).



- Dezembro, janeiro, fevereiro e julho caracterizam-se por serem os meses com maior demanda de visitantes, representando 44% do total transportado.
- O trem tem capacidade para 924 pessoas por viagem, e a litorina para 100.



LITORINA

- Luxo e Convencional
- Motor próprio. Janela panorâmica. Ar refrigerado. Equipe de comissários bilíngües. Serviço de bordo.
- Parada no Mirante do Cadeado (com desembarque permitido).

Classe Econômica: Sem serviço.

Classe Turística: Serviço de bordo. Comissário.

Classe Executiva: Janelas maiores. Comissário (bilíngüe). Serviço de bordo.

TREM



Público



Total de Passageiros Transportados

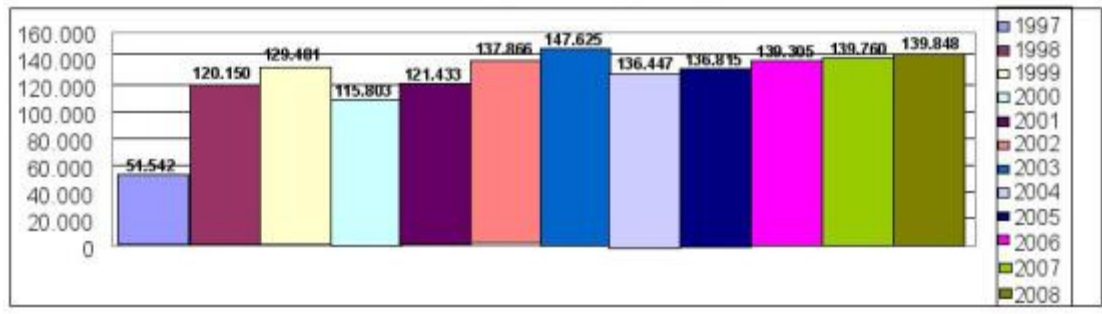

Origem dos Passageiros

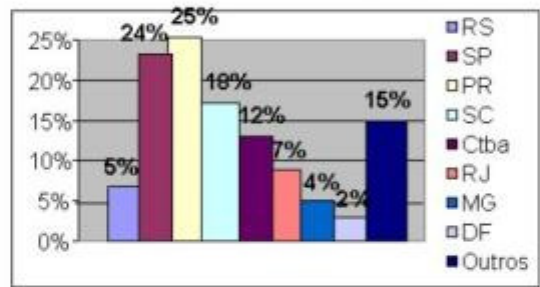

Faixa Etária

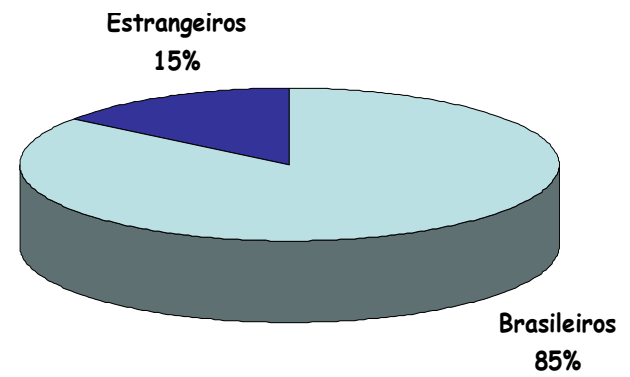
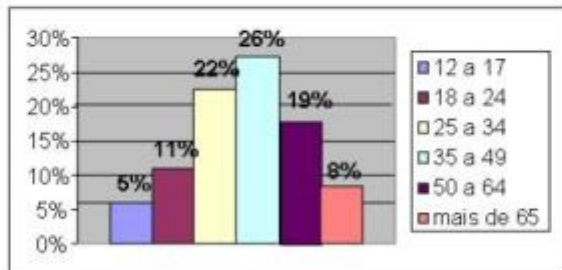

Ações de Marketing

- Celebração profissões
- Ações em feiras e eventos no mundo inteiro 2008 (+ de 15 / 4 internacionais)
- Natal na Serra
- Passeios temáticos: Vinho, caminhada, escolas
- Parcerias com fins culturais: Guaíra, cinemas, eventos pontuais...
- Espaço Cultural Serra Verde Express
- Cidadão Serra Verde
- Plotagem de vagão, estação e outras ações de merchandising
- Parceria com meios de comunicação
- Parceria com restaurantes, hotéis, ... (KF, Babilônia, Madalosso, Crowne Plaza, GB, CAP...)
- Campanha Publicitária / Desenvolvimento BWT Receptivo, BWT Lazer e BWT C/C
- Plano de gestão ambiental, captação água da chuva, reciclagem materiais, processos,...



Desconto de 30% nas passagens de trem e litorina!*

Para moradores de Curitiba, região metropolitana e litoral.





- 1998 - Operadora de turismo receptivo (transfers, city tours, passeios complementares Paraná...)
- 2000 - Agência de turismo emissivo (Tkts aéreos, hotéis, cruzeiros, ...)
- 2002 - Atendimento corporativo e eventos
- 2007 - Filiação IATA internacional
- 2008 - Operadora Especializada em Turismo Ferroviário
(Clube Amantes da Ferrovia , Railway Lovers)
- 10 de Dezembro de 2008 – Inauguração Filial Campo Grande
- 2009 – Abertura Filial São Paulo

PRINCIPAIS PACOTES



- Morretes e Antonina (1 dia)



- Parque Estadual de Vila Velha



- Ilha do Mel (2 dias)



- Lapa Histórica



- Jantar Romântico na Serra do Mar (1 dia)



- City Tour em Curitiba



- Rafting (1 dia)



- Beto Carrero World



2008



Trecho Curitiba – Morretes



Trecho Ponta Grossa - Cascavel



- Início projeto 2004 (Imex – Frankfurt - Alemanha)
- Parceria Serra Verde Express e Transnico International (Bélgica, Holanda, Suécia, EUA e Canadá)
- Foco principal: Turistas internacionais, viagens de incentivo e aficionados por trem
- 1º Trem turístico de Luxo do Brasil
- Trajeto ferroviário: Curitiba <> Morretes (70km) / Ponta Grossa <> Cascavel (500km)



Litorina – Trem de Luxo

(carros Budd)



Home
Cadastro
Notícias
Convênios
Diário de Bordo



Diversão
Trens no Mundo
Links
Souvenirs
Contato

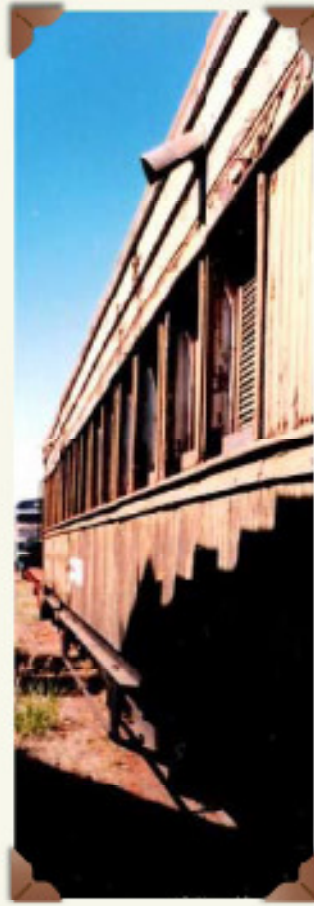

O Clube

Texto de apresentação do clube. Aqui vai um texto explicando o que é o Clube Amantes da Ferrovia, e como ele funciona. Eu ainda não tenho esse texto pronto, por isso to escrevendo isso só para marcar o espaço. Texto de apresentação do clube. Aqui vai um texto explicando o que é o Clube Amantes da Ferrovia, e como ele funciona. Eu ainda não tenho esse texto pronto, por isso to escrevendo isso só para marcar o espaço. Texto de apresentação do clube. Aqui vai um texto explicando o que é o Clube Amantes da Ferrovia, e como ele funciona. Eu ainda não tenho esse texto pronto, por isso to escrevendo isso só para marcar o espaço.

Faça seu cadastro!

E ADQUIRA GRATUITAMENTE A CARTEIRINHA EXCLUSIVA DO CLUBE AMANTES DA FERROVIA

Diário de Bordo

21/11/2007
Título da Notícia 1
Aqui vai um texto referente ao diário de bordo. Será o último post do diário, e não deve ter muitas linhas, daí a pessoa clica e vai lá pro Diário...

[leia mais](#) | [comentários](#) | [outros posts](#)

Diversão

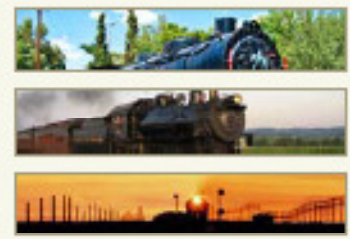

TRENS NO BRASIL

Veja os declives, dias e horários de operação, fotos, mapas, etc.

Notícias

21/11/2007
Título da Notícia 1
Aqui vai um texto referente à notícia 1. Não vai o texto inteiro, é claro, vai só um pedacinho, umas 3 linhas... [+]

01/11/2007
Outro Título da Notícia 2
Aqui vai um texto referente à notícia 2. Não vai o texto inteiro, é claro, vai só um pedacinho, umas 3 linhas... [+]

17/10/2007
E mais um Título da Notícia 3
Aqui vai um texto referente à notícia 3. Não vai o texto inteiro, é claro, vai só um pedacinho, umas 3 linhas... [+]



Concurso Você nos Trilhos

Viajou de trem e saiu bem na foto?
 Publique sua imagem em nossa página e concorra a viagens inesquecíveis sobre trilhos e a muitos outros prêmios!

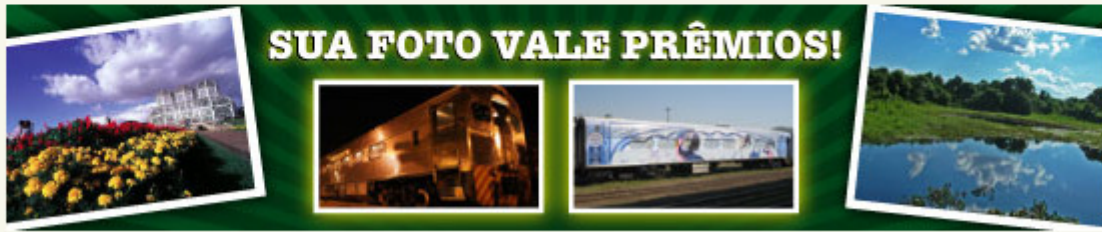

Nome do fotógrafo Localidade **BUSCAR**

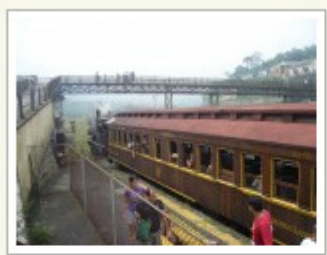

Por: Ozimar da Silva Pereira
 Paranapiacaba - SP
 0 voto

VOTAR Ampliar



Por: Catia Maria Bianco Peres
 Curitiba
 0 voto

VOTAR Ampliar



Por: Glaucio Roberto Passos Dias
 Morretes
 0 voto

VOTAR Ampliar

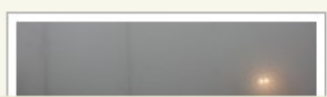

Regulamento

PREMIAÇÃO

1º lugar: Um final de semana, com hospedagem de duas noites em Campo Grande/MS, para o vencedor e um acompanhante (em hotel a ser definido conforme disponibilidade de vagas), e uma viagem no Pantanal Express, no trecho Campo Grande - Miranda. O retorno a Campo Grande poderá ser via rodoviária ou ferroviária, por opção do vencedor.



Inauguração 08 de maio de 2009

Viagem jornalistas e trade turístico 9 e 10 de maio

1a. Viagem comercial 16 de maio

- Campo Grande <> Miranda (220km)
- Campo Grande <> Corumbá (440km) – 2010
- Velocidade Média 30km/h – Tempo total: 8 horas
- Parceria Serra Verde Express, ALL e Governos Federal e MS



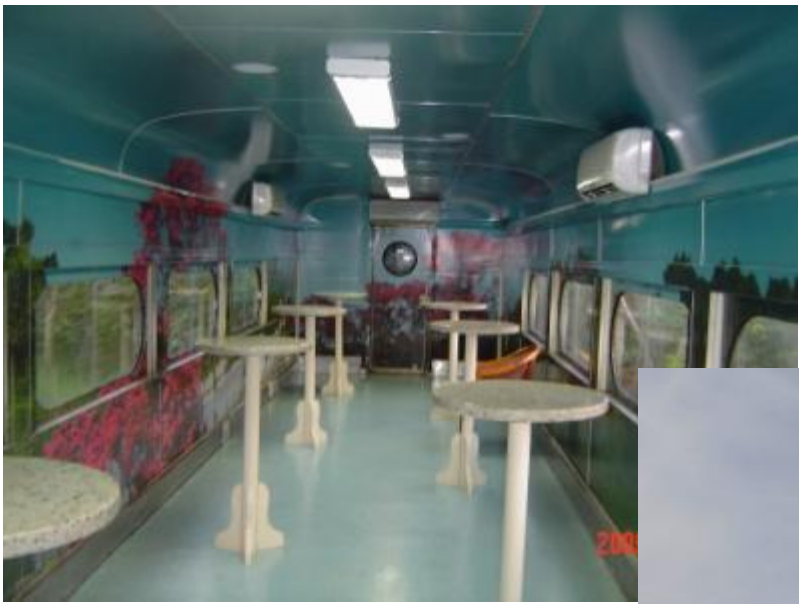



AEAMESP

15ª Semana de
Tecnologia
Metroferroviária
2009



- Capacidade 400 passageiros/viagem
- Classes Econômica, Turística, Executiva e Camarote
- Campo Grande, Piraputanga, Aquidauana, Taunay e Miranda
- Serviços de bordo, guia e apresentações durante o trajeto.
- Pacotes integrados com as demais cidades (Corumbá, Bonito,...)
- Parcerias com operadoras e empresas regionais (Hotéis, restaurantes, ...)
- Comercialização através da BWT, agências e operadoras

BRAZILIE

Brazilia, compleet anders een luxe cruise per trein

Great Brazil Express nodigt u uit voor een "once in a life time" tour.



Een exclusieve reis, een reis waarin u, gedurende de hele reis van Rio de Janeiro naar de watervallen van Iguaçu of omgekeerd als een VIP behandeld wordt. Tijdens een reis door Brazilië ontdekt u de buitengewone diversiteit aan cultuur, architectuur, landschappen en...gastro-nomie!

LEZERSREIS

Bijzondere reis van 8 dagen van Rio de Janeiro - Foz de Iguaçu

Day 1: Rio de Janeiro

Aankomst tussen 07:00 en 09:00 in de veldrij op de internationale luchthaven Galeão in Rio de Janeiro. Na de registratie en douane wordt u ontvangen door een vertegenwoordiger van 'The Great Brazil Express'. Tweede per royal class bus naar het vijf sterren hotel Petropolis Rio Ardenas. Het hotel is gelegen aan de Cascatas. Check-in en tijd om koffie op te nemen. Om 19:30 vertrekken we vanuit het hotel om met de kabelbaan een bezoek te brengen aan de 'Cathedral' van Petropolis en een fantastisch uitzicht heeft. Om 22:00 is de bus in de stad van de beste restaurants van de wereld, Petropolis Rio. Het hotel is een geweldige mix van veldrij op de 'Cathedral' Road 1300 vertrekken we om een bezoek te brengen aan de Cathedral en het Christendom. We maken gebruik van de VIP-service met een exclusieve taxi, speciaal voor onze groep gereserveerd. We zullen een lege en een drankje en genieten van de prachtige views. Zorg in het hotel heeft u de tijd van te voren om u in te kleden voor het diner. Om 20:00 naar het diner gericht in restaurant Maria's Omelette. Zorg in het hotel om ca. 12:00.

WELKOM BIJZONDER NUMMER 1 2009

TRAVEL BRAZIL

All aboard for quirky Curitiba

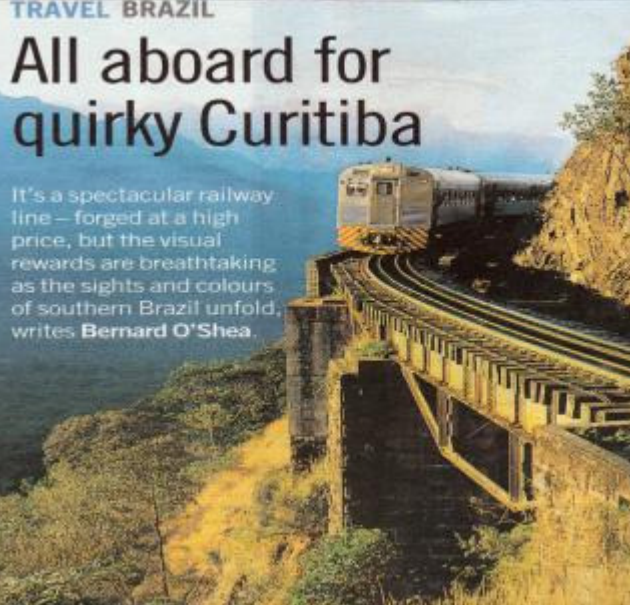

It's a spectacular railway line – forged at a high price, but the visual rewards are breathtaking as the sights and colours of southern Brazil unfold, writes Bernard O'Shea.

O Brasil no mundo!

ANNO 11 - NUMERO 2 - DICEMBRE 2008

LINCK news

INFORMATIVO DO LINCK S.A. REPERMANTO ECONOMICO E INVESTIGAO



PARANÁ: crescimento econômico na região
A Linck reforça sua atuação no Estado com a filial em Maringá

ELDORADO DO SUL: sede é inaugurada com grande festa

CLARK: 50 anos de atuação no Brasil

http://www.linck.com.br/interia/...00376244-01176,00-Tres+do+Paraná+começa+a+operar+nesta+sabado.html

Arquivo Editar Exibir Favoritos Ferramentas Ajuda

Google

trem do pantanal

Pesquisar

Terra - Turismo

Este site da web deseja executar o seguinte complemento: "Windows Media 6.4 Player Shell" de "Microsoft Corporation". Se você confia no site d

terra

Buscar na internet

Comece a usar Terra Mail

Assinar

Notas

IM

turismo

Turismo

Case de Turismo

Todos os destinos

Principais destinos

Sobretudo e abertura

Preços

Taxas

Todos os serviços

Atividade

Turquia

Mais destinos

Carrocerias

Turismo e eventos

Videos e fotos

Viajagens temáticas

Concursos

Ofertas

Clubs e entretenimento

Hotéis

Pacotes

Passagens aéreas

Reservas

Wajar com o Col Eixo desde mais fácil. Quer saber mais? [Passo a passo.](#)

Turismo

Quinta, 14 de maio de 2008, 09:11

Trem do Pantanal começa a operar neste sábado

Fábio Brandt

O velho trem que atravessa o Pantanal está de volta. Após 13 anos parado, ele funcionou em 3 de maio com o presidente Lula a bordo. Porém, seu retorno definitivo ocorre no dia 16 de maio, quando as bilheterias se abrem ao público.

Veja mais fotos
vc repórter: usando fotos e noticiários
Chat: tecle sobre o assunto

A partir desta data, o Pantanal Express partirá, todos os finais de semana, em uma viagem por algumas das mais belas paisagens brasileiras.

Temporária
Foz de Iguaçu

Pague diárias leve

Slymá

Moradia

ME OLHEI

Inicio

Windows Live Messenger

Casa de Estrada - PB

Terra - Tu

great brazil express

Brazil ganha roteiro em vagões com requinte e sofisticação, a caminho do mar e do campo

O primeiro trem de luxo do País



Great Brazil Express, primeiro trem de luxo movido por dois carros automotores

O trem tem decoração do Brasil colonial, ar refrigerado, bar, poltronas em couro

mercadoeventos.com.br

Acumule milhas

Cartão de Crédito

Plano » Agências e operador

05/08 - 11:24

Trens turísticos ganham operadora e site exclusivo para setor

Diego Vertochik



Adonai Filho, da Serra Verde Express; Sáo News, do Trem do Corcovado; Cássia Almeida, do Instituto Estrada Real e Nilmar Teixeira, da FCA

Próximos Projetos:

- Angra <> Lídice (RJ)
- Viana <> Mal. Floriano (ES)



Serra Verde Express

Obrigado!

Adonai Arruda Filho

diretoria@serraverdeexpress.com.br

41-3888-3488