



Autoridade Metropolitana de Transporte

Ivan Carlos Regina



Set/2010 - São Paulo - Brasil

Autoridade Metropolitana de Transporte

O que é?

- Entidade Jurídica dotada de autonomia administrativa e financeira para organizar a questão dos transportes metropolitanos no âmbito da Região Metropolitana de São Paulo.

Autoridade Metropolitana de Transporte

Quem a deseja?

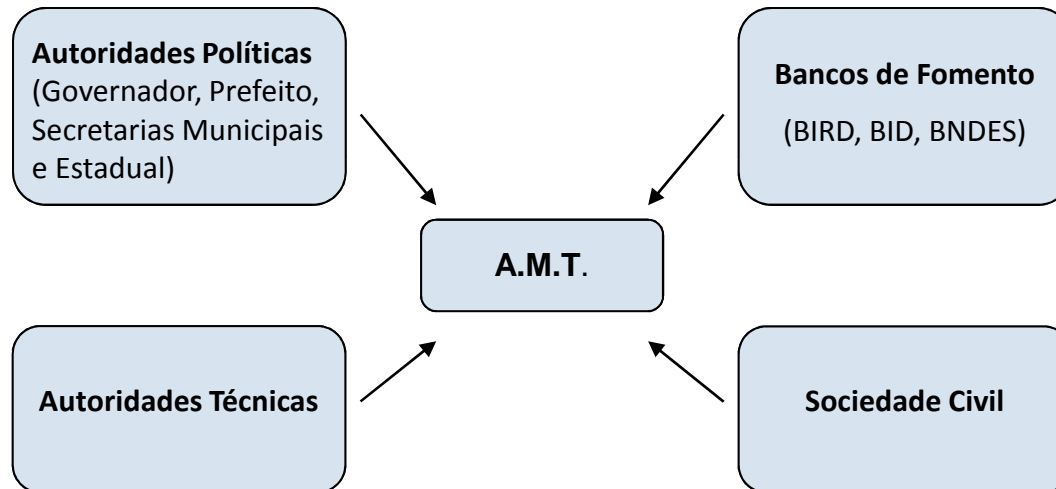

Autoridade Metropolitana de Transporte

Por que existe o problema?

- As Regiões Metropolitanas tem institucionalização administrativa mas o Estado **NÃO** possui autonomia para a resolução de diversas questões metropolitanas, como abastecimento de água, destinação do lixo, meio ambiente, TRANSPORTE, etc.

Autoridade Metropolitana de Transporte

Como Resolver?

- **1ª Linha de Solução:** Mudança Constitucional
- **2ª Linha de Solução:** Empresa Única
- **3ª Linha de Solução:** Entidade de Direito que recebe Autoridade (legalmente ou por renúncia dos poderes concedentes) para administrar (nas questões de interesse metropolitano) a Rede de Transporte Metropolitano.

Autoridade Metropolitana de Transporte

Funções Típicas

1. Das Secretarias de Transporte:

- Conceder / Outorgar
- Fixação de Tarifas (Política Tarifária)

2. Das Agencias Regulatórias:

- Definir nível de Qualidade dos Serviços
- Fiscalizar o cumprimento das Obrigações
- Regular os serviços (concedidos, contratados, prestados, etc.)

3. Das Autoridades Metropolitanas:

- Planejamento unificado de uma Rede Metropolitana de Transporte Público de Passageiros;
- Expansão desta rede, visando a inserção de novos tramos e serviços, desenvolvimento e atualização tecnológica;
- Integração Física, Operacional e Tarifária.

Autoridade Metropolitana de Transporte

Melhor Caminho

- Autoridade Metropolitana somente para Transporte;
- Estabelecimento de Consórcio Público;
- Estado e Prefeituras juntas;
- Prefeituras se agregando paulatinamente à autoridade mediante **adesão**;
- Manutenção dos poderes institucionais das secretarias exceto aqueles transferidos para a Autoridade Metropolitana.

Autoridade Metropolitana de Transporte

O que restaria a resolver?

- Autoridade Metropolitana de Transporte;
- Agência Reguladora de Transporte:
Juntas ou separadas?
- Financiamento da Expansão.

Autoridade Metropolitana de Transporte

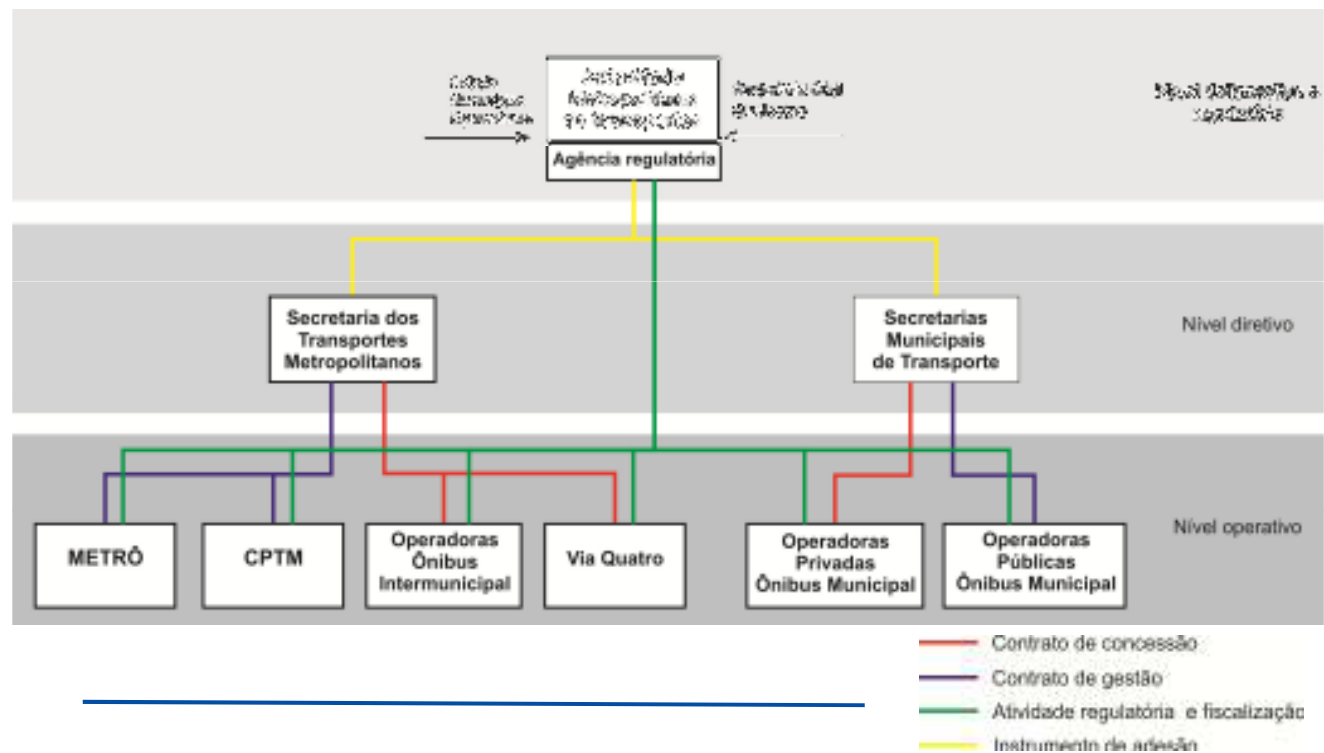

Autoridade Metropolitana de Transporte

Quadro Síntese das Atribuições

Atribuição	Secretarias - Transporte	Agências	Autoridade
Outorga / Concessão / Permissão	X		
Política Tarifária	X		
Estabelecimento de Tarifas de integração			X
Fiscalização de Serviços e Regulação		X	
Regulamentação de Serviços		X	
Planejamento de Expansão de Rede de Transporte Metropolitano	Propõe		Aprova
Viário de Interesse Metropolitano	Conserva		Propõe
Definição de níveis de Qualidade dos Serviços		X	

Autoridade Metropolitana de Transporte

Algumas experiências mundiais

1. **AMTP** – Autoridade Metropolitana de Transporte do Porto
2. **AMTL** – Autoridade Metropolitana de Transporte de Lisboa
3. **Agente Metropolitano de Transporte de Montreal**
4. **TFL** – Greater London Authority and Transport for London
5. **LACMTA** – Los Angeles County Metropolitan Transportation
6. **MARTA** – Metropolitan Atlantic Rapid Transit Authority
7. **MTANY** – Transport Authority New York
8. **Autoridade Metropolitana de Madrid e Barcelona**

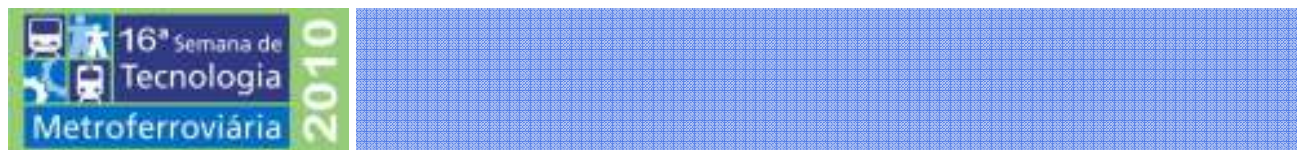

Set/2010 - São Paulo - Brasil