

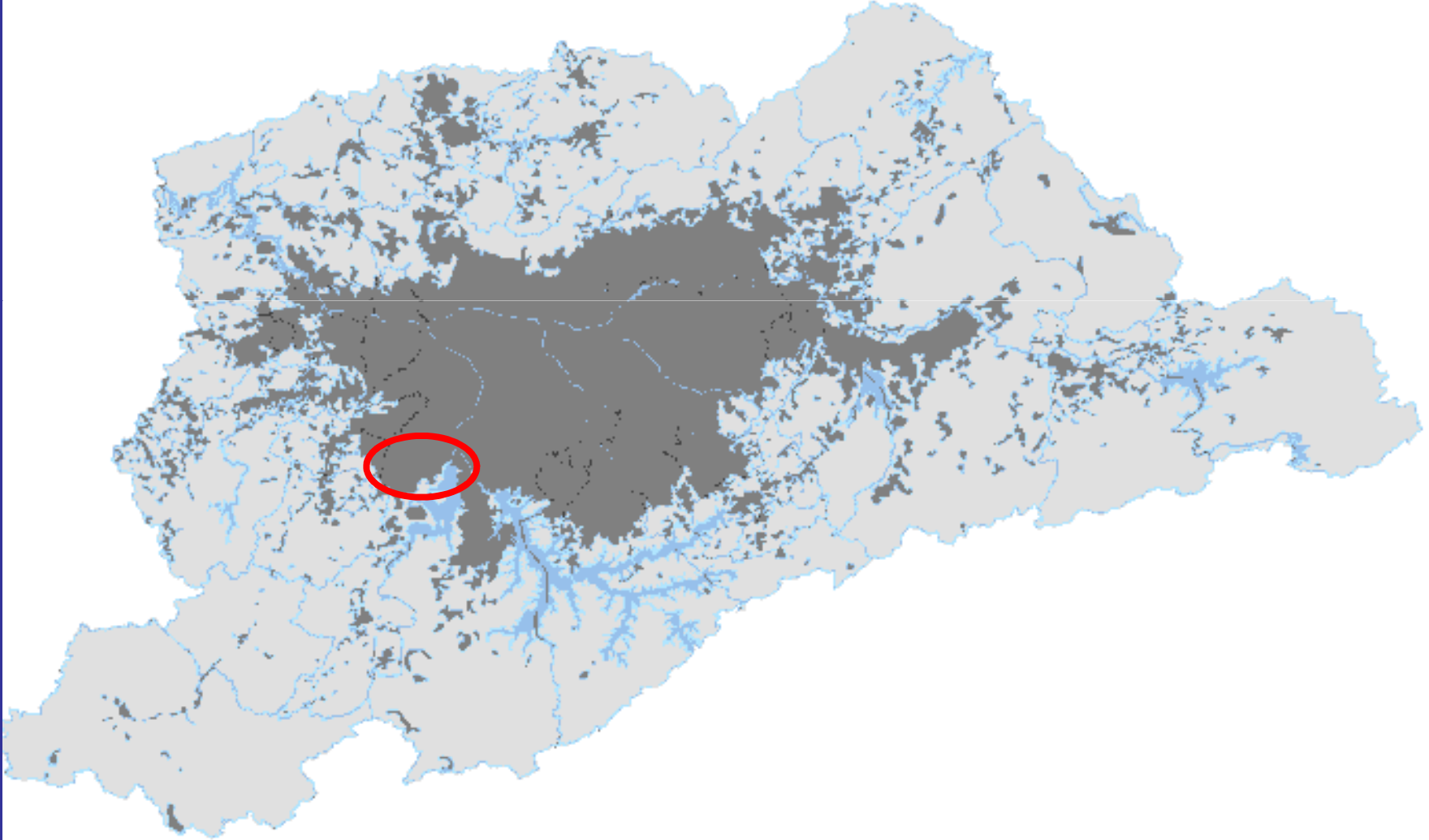

Caracterização Urbanística da Área de Influência Direta do Monotrilho Jardim Ângela – Santo Amaro

Caracterização Urbanística da Área de Influência Direta do
Monotrilho Jardim Ângela – Santo Amaro



Eixos viários principais

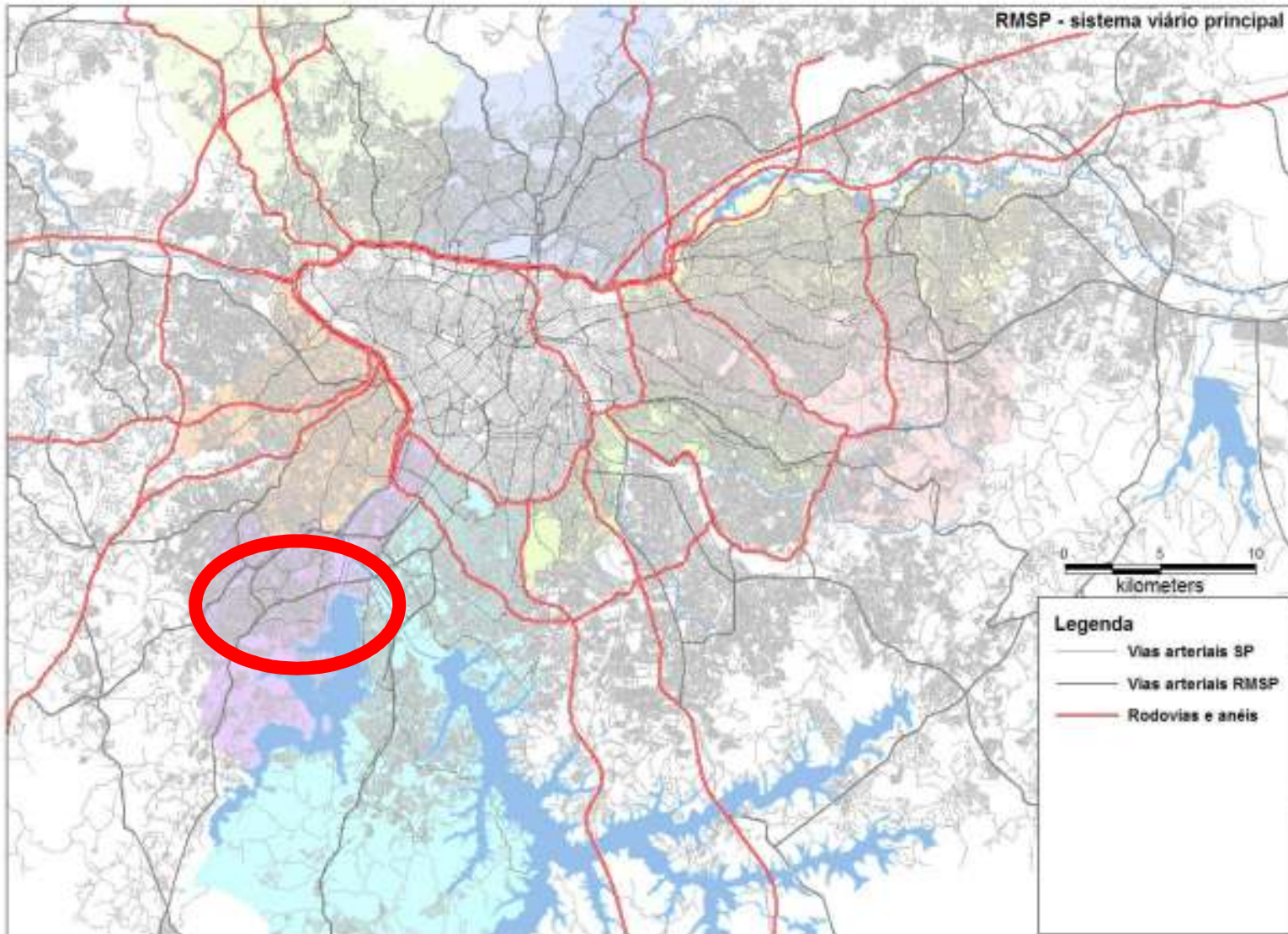

Caracterização Urbanística da Área de Influência Direta do
Monotrilho Jardim Ângela – Santo Amaro

Eixos de transporte público

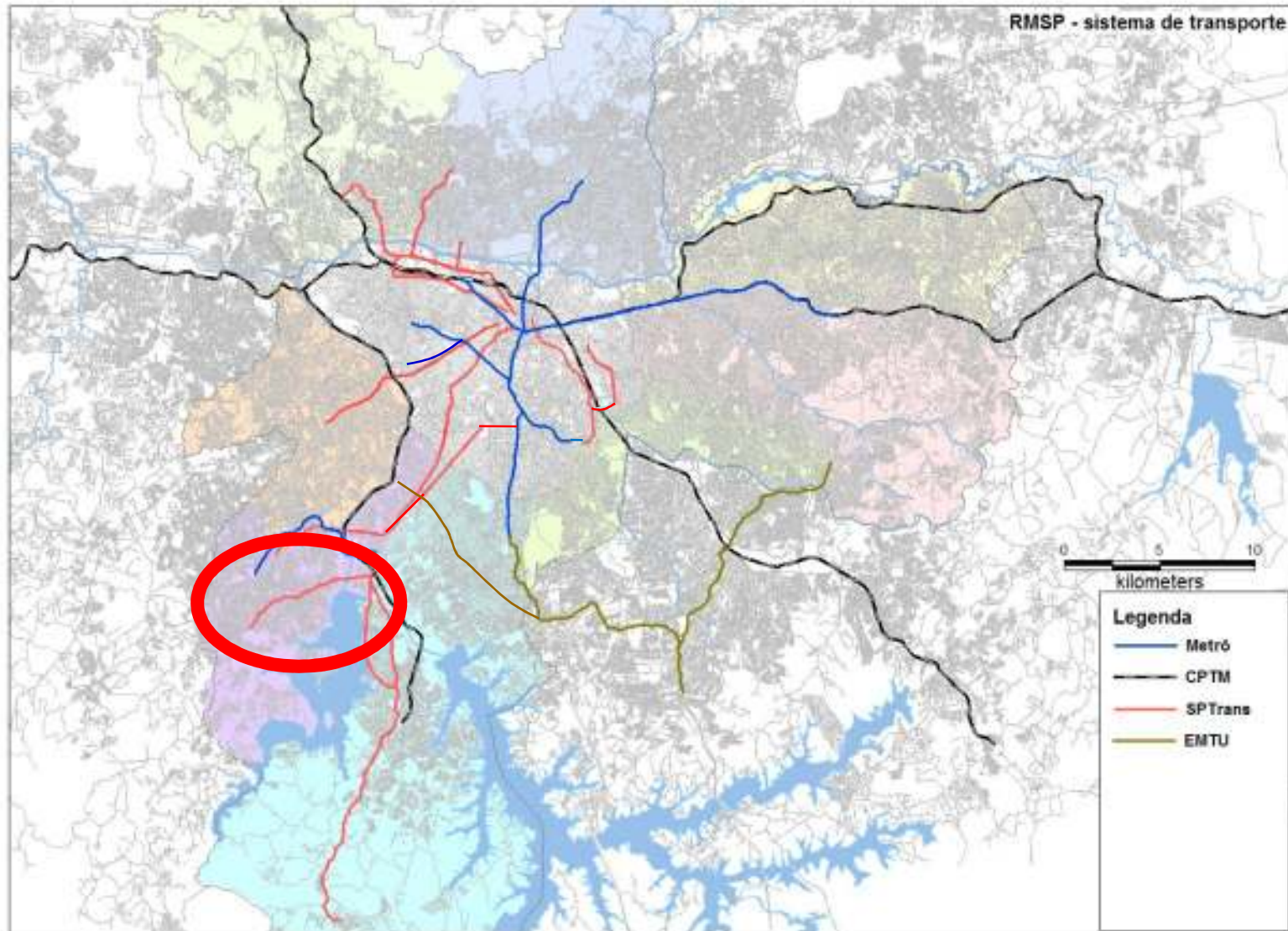

Caracterização Urbanística da Área de Influência Direta do Monotrilho Jardim Ângela – Santo Amaro

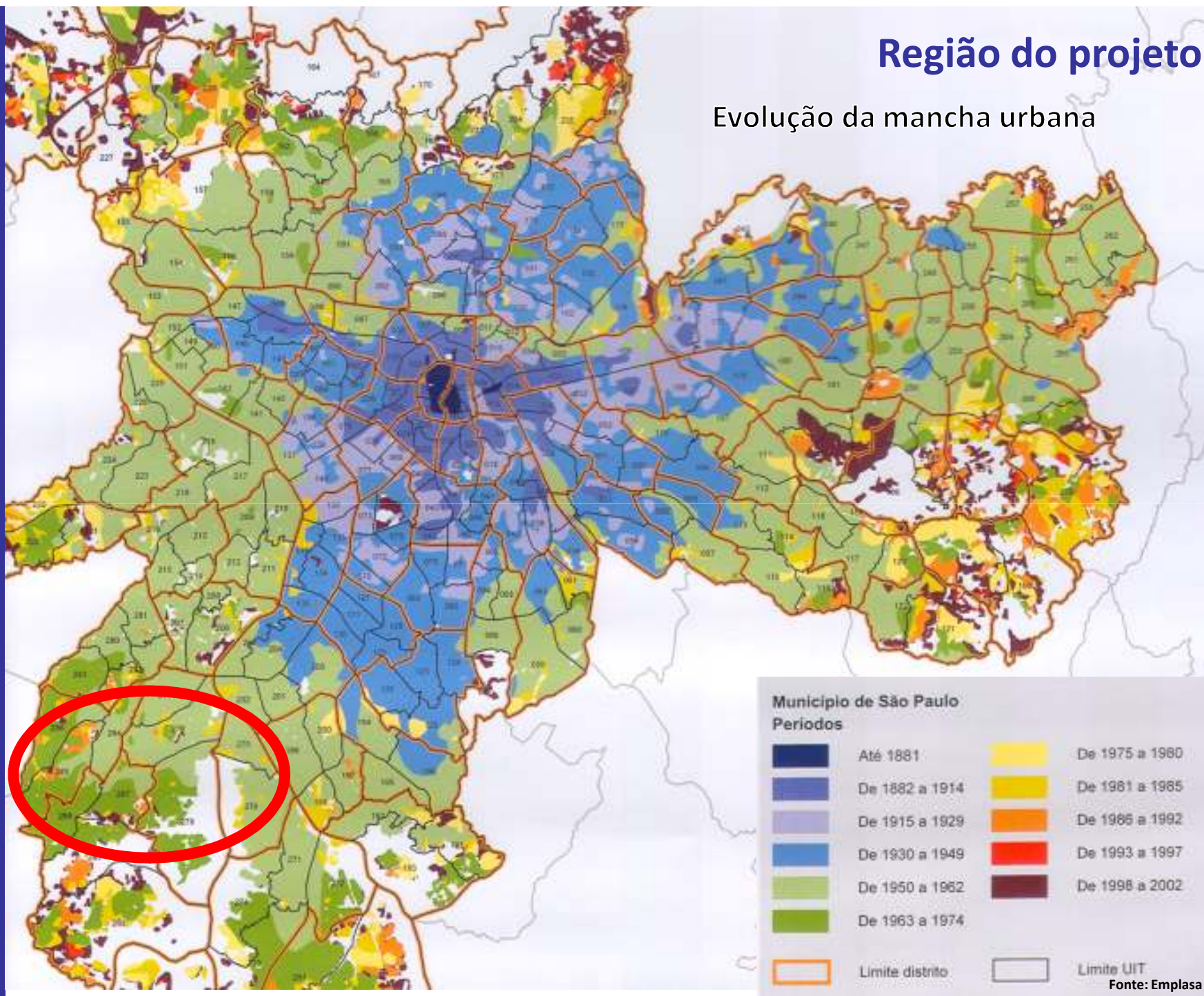

Caracterização Urbanística da Área de Influência Direta do
Monotrilho Jardim Ângela – Santo Amaro



Caracterização Urbanística da Área de Influência Direta do
Monotrilho Jardim Ângela – Santo Amaro



Caracterização Urbanística da Área de Influência Direta do
Monotrilho Jardim Ângela – Santo Amaro



Favelas

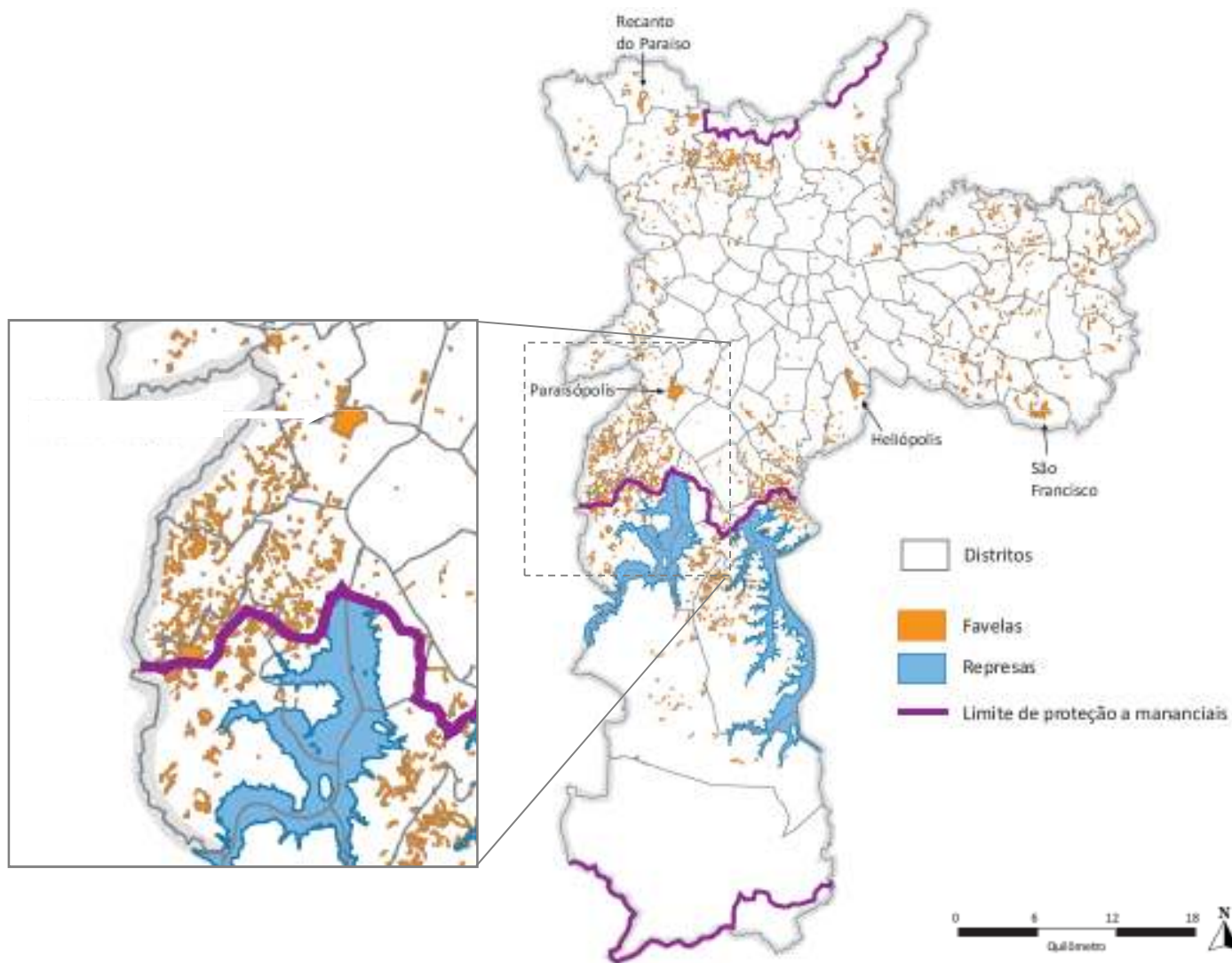

Fonte: Secretaria Municipal de Habitação - Cadastro Unificado Sehab/Cohab/CDHU, 2007 (versão preliminar)
IBGE - Censo Demográfico 2000. Cadastro de Favelas Sehab/Habi 2000.

Caracterização Urbanística da Área de Influência Direta do
Monotrilho Jardim Ângela – Santo Amaro

Favelas



Caracterização Urbanística da Área de Influência Direta do
Montrilho Jardim Ângela – Santo Amaro

Favelas



Caracterização Urbanística da Área de Influência Direta do
Monotrilho Jardim Ângela – Santo Amaro

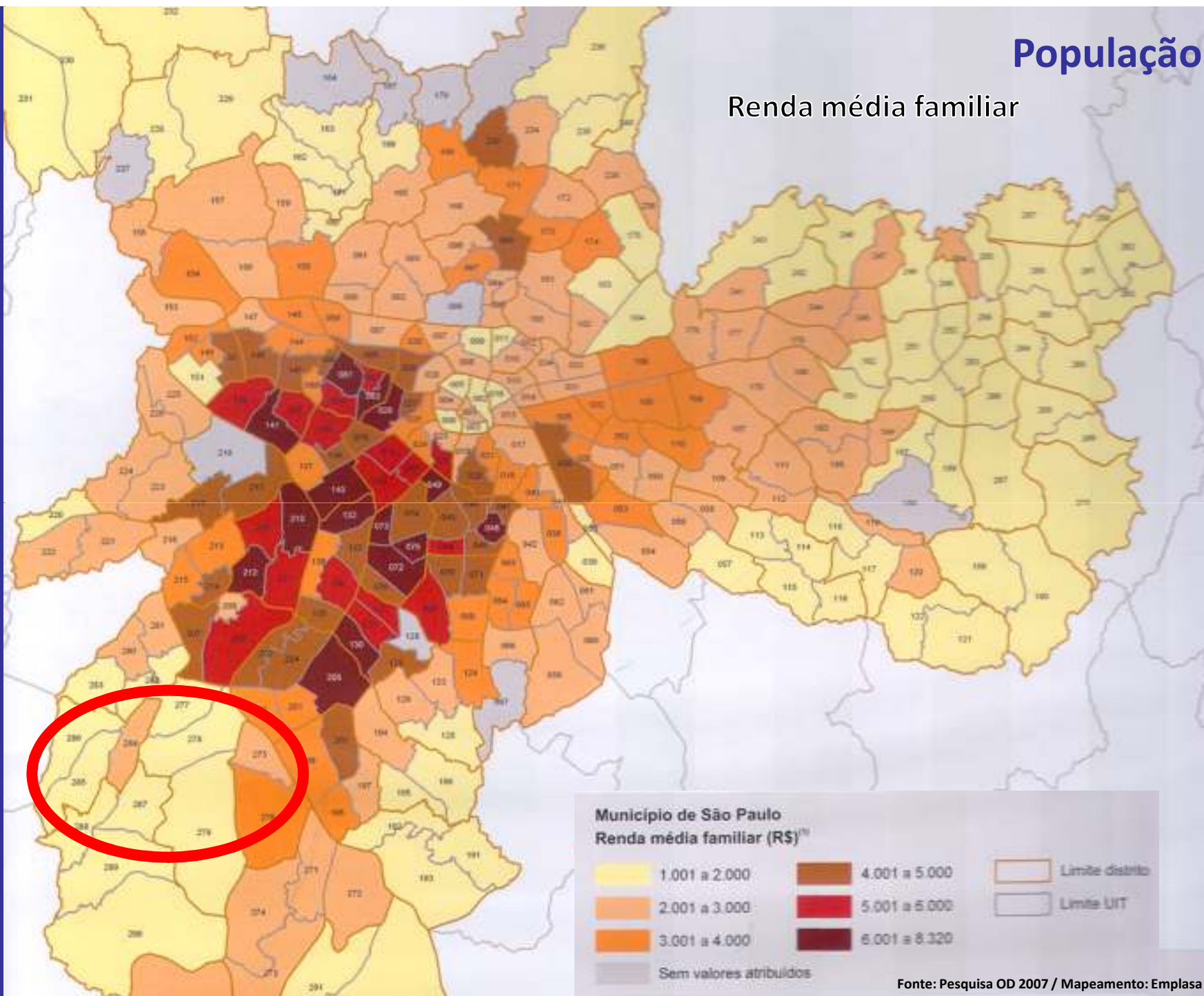

Crescimento demográfico

distritos/mun	TOTAL	CLM	CRE	JDA	JDS	SOC	SAM	Embu	Itapec.	Embu-G
<i>população</i>	1.576.434	209.571	265.868	278.224	256.238	37.350	60.595	249.777	157.660	61.151
<i>área km²</i>	494,22	12,6	13,85	37,84	25,75	12,02	15,6	70,1	151,46	155
<i>taxa cres. a.a.</i>	1,33	1,03	1,16	1,60	0,69	-0,59	-0,12	2,20	2,53	0,37

Fontes: Indicadores Ambientais e Gestão Urbana: "Os desafios para construção da sustentabilidade na cidade de São Paulo" – SVMMA / PMSP / CEM / PNUMA - 2008; Projeções do censo demográfico de 2000



Cadastro da Secretaria das Finanças

Caracterização Urbanística da Área de Influência Direta do Monotrilho Jardim Ângela – Santo Amaro

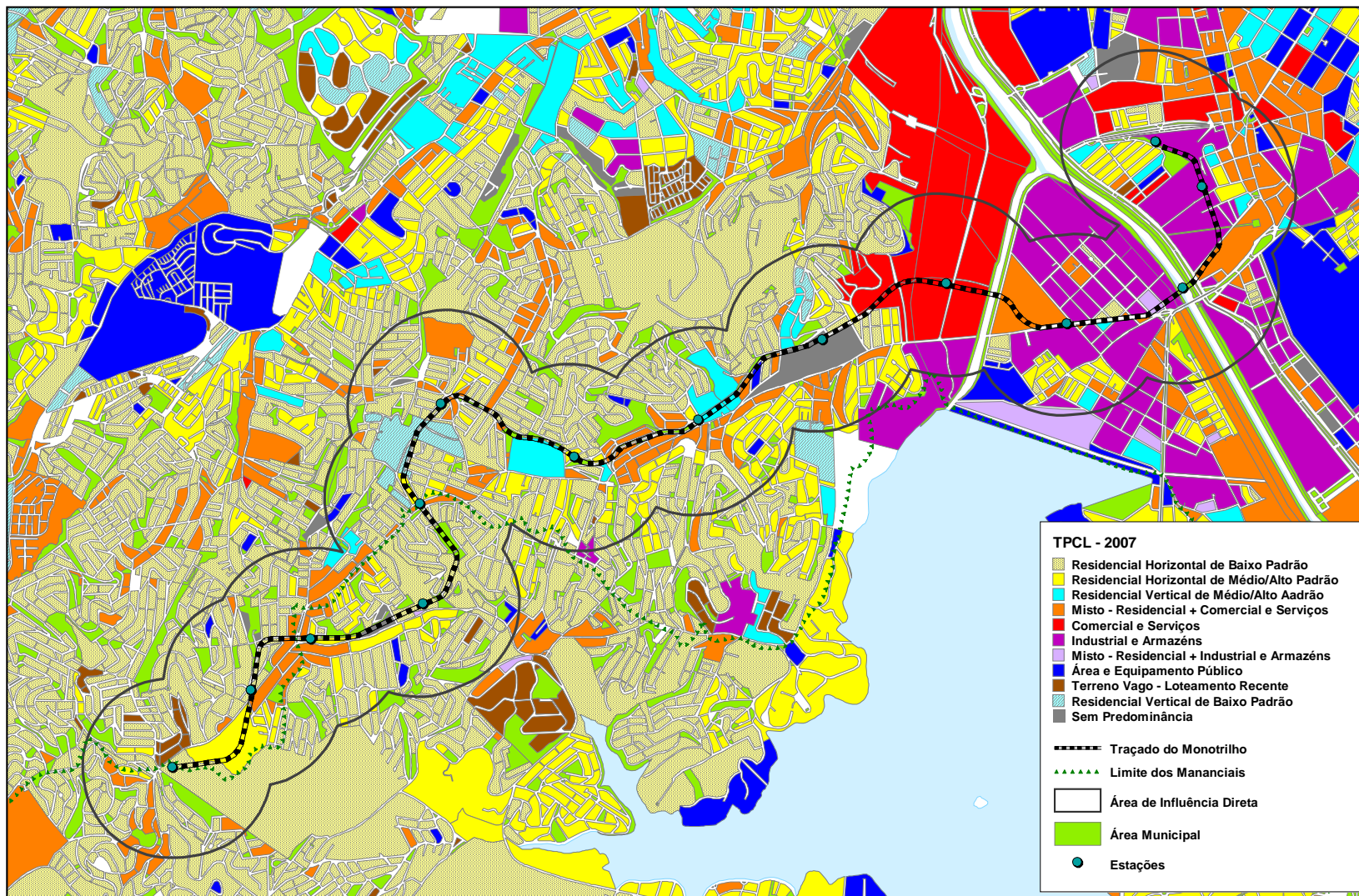

Este mapa é propriedade da SÃO PAULO TRANSPORTES S.A. e sua utilização pode ser considerada restrita. A elaboração ou aprovação deste Documento depende unicamente de autorização prévia da Diretoria de Operação.

Levantamento da Emplasa

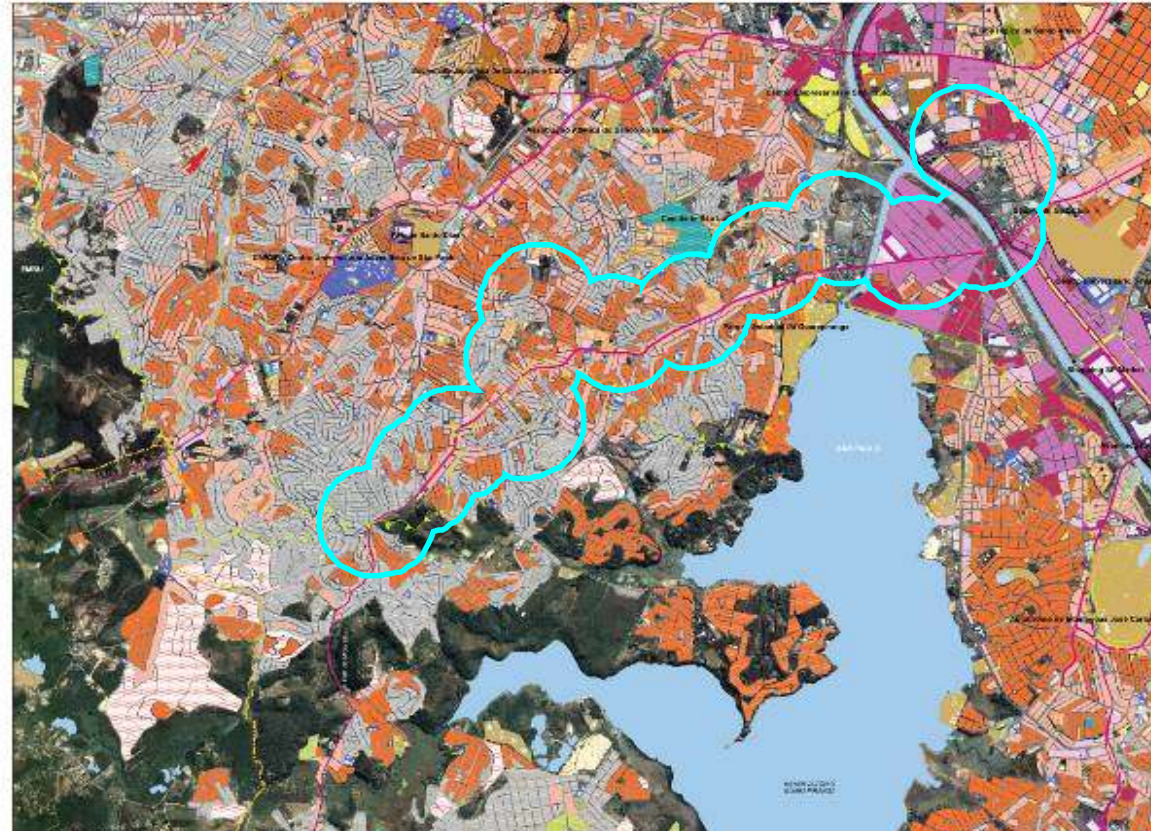

LEGENDA

ÁREA DE INFLUÊNCIA DIRETA	COMERCIAL E DE SERVIÇO	EQUIPAMENTO SOCIAL E DE SERVIÇO	EQUIPAMENTO DE INFRAESTRUTURA	INDUSTRIAL	RECREATIVO
Área de influência direta	Comércio e serviços	Equipamento social e de serviço	Equipamento de infraestrutura	Industria	Recreativo
...

Governo do Estado de São Paulo
 Secretaria de Estado de Economia e Planejamento

Empresa Paulista de Planejamento Metropolitano S/A

Escala 1:25000

**USO DO SOLO URBANO
 2002/2003**

Educação

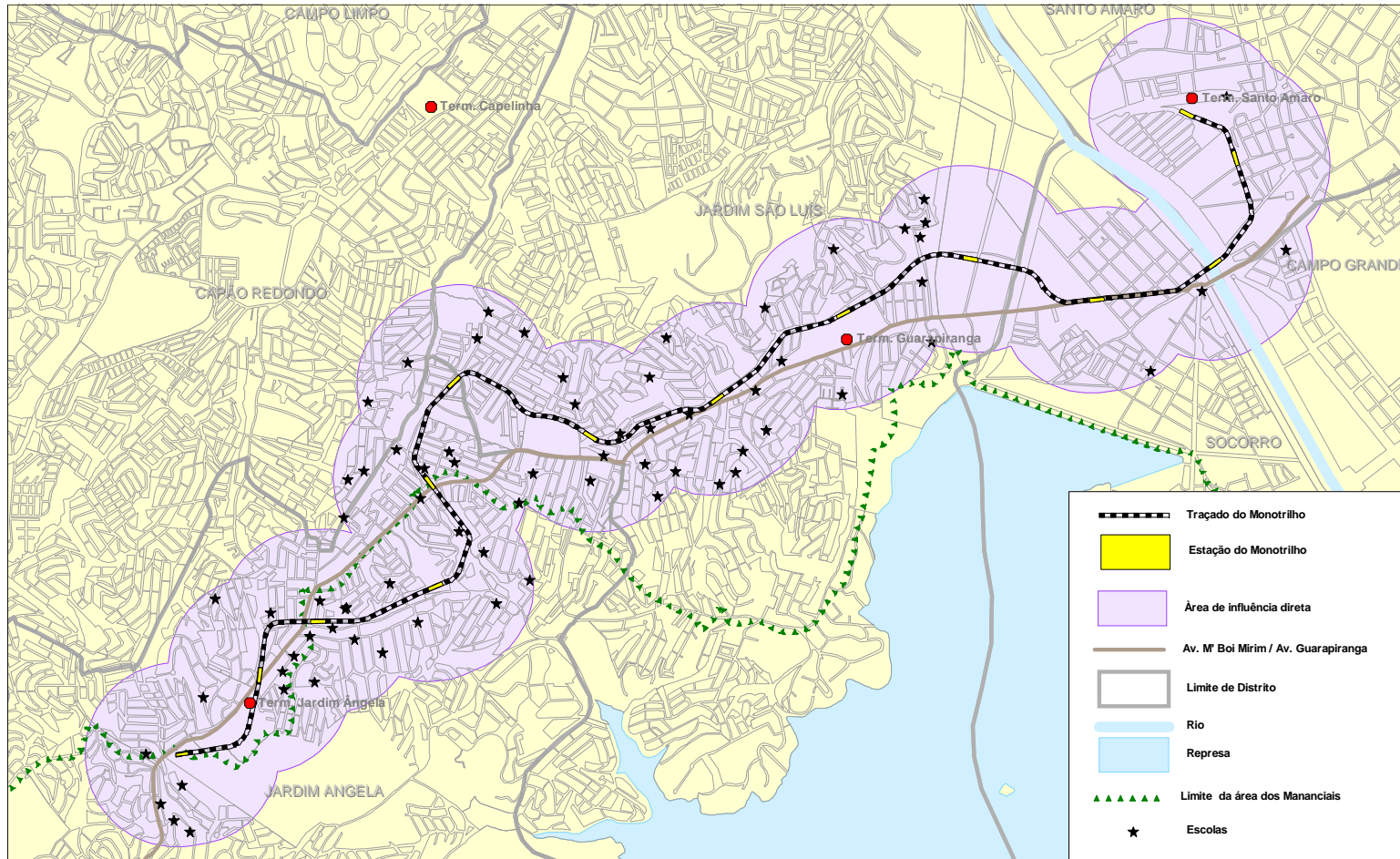

Esta folha é propriedade da SAC PAULO TRANSPORTES S.A. e seu conteúdo não pode ser copiado ou reavido a terceiros. A alteração ou aprovação deste documento depende unicamente de autorização por parte da Diretoria de Operações.

Metrô Leve com Tecnologia Avançada - Monotrilho do M'Boi Mirim

Escolas públicas

Caracterização Urbanística da Área de Influência Direta do Monotrilho Jardim Ângela – Santo Amaro

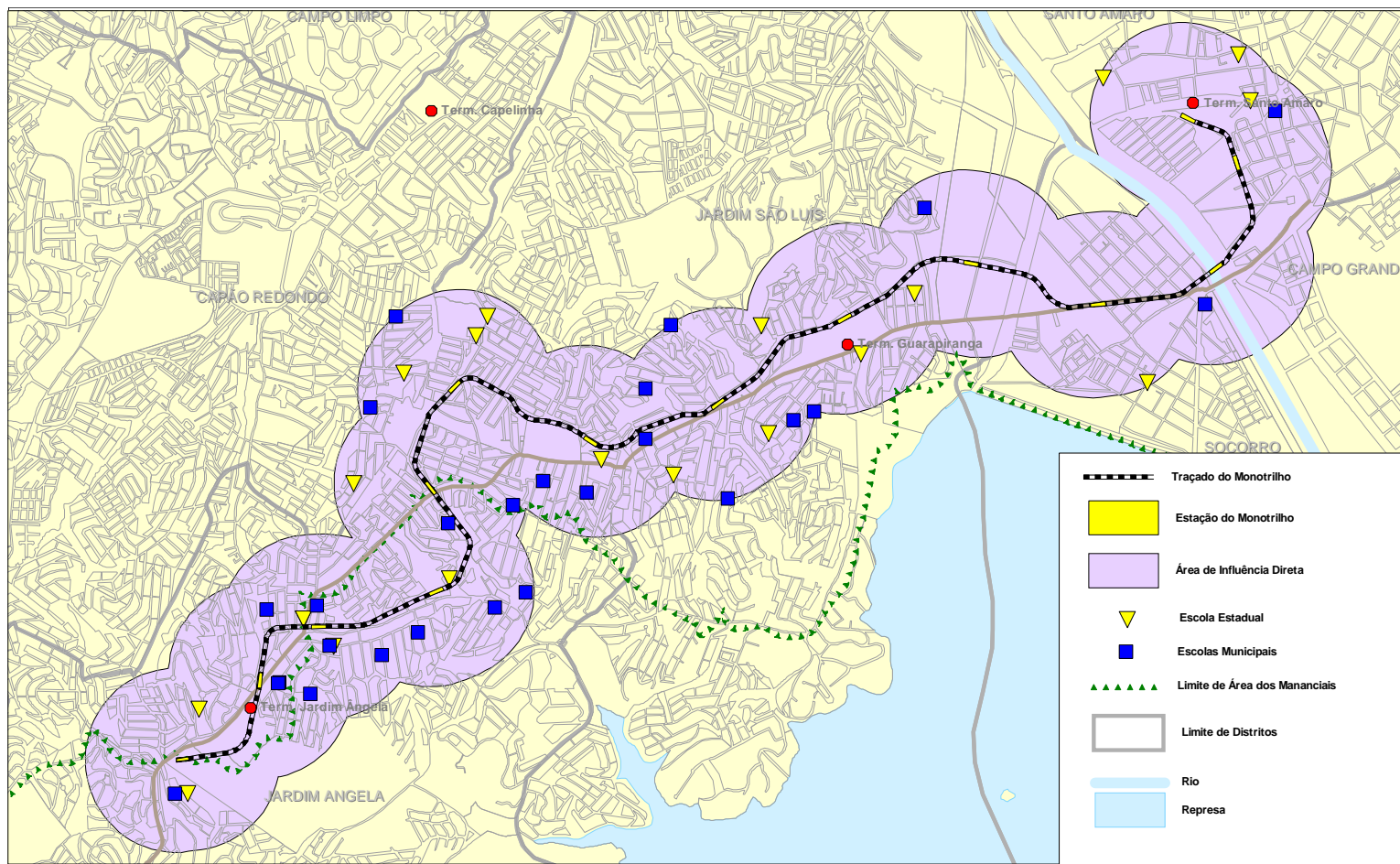

Esta linha e propriedade da SÃO PAULO TRANSPORTES S.A. e seu conteúdo não pode ser copiado ou revelado a terceiros. A liberação ou aprovação deste Documento depende unicamente de autorização prévia da Diretoria de Operação.

Metrô Leve com Tecnologia Avançada - Monotrilho do M'Boi Mirim

Cultura e lazer

Caracterização Urbanística da Área de Influência Direta do Monotrilho Jardim Ângela – Santo Amaro

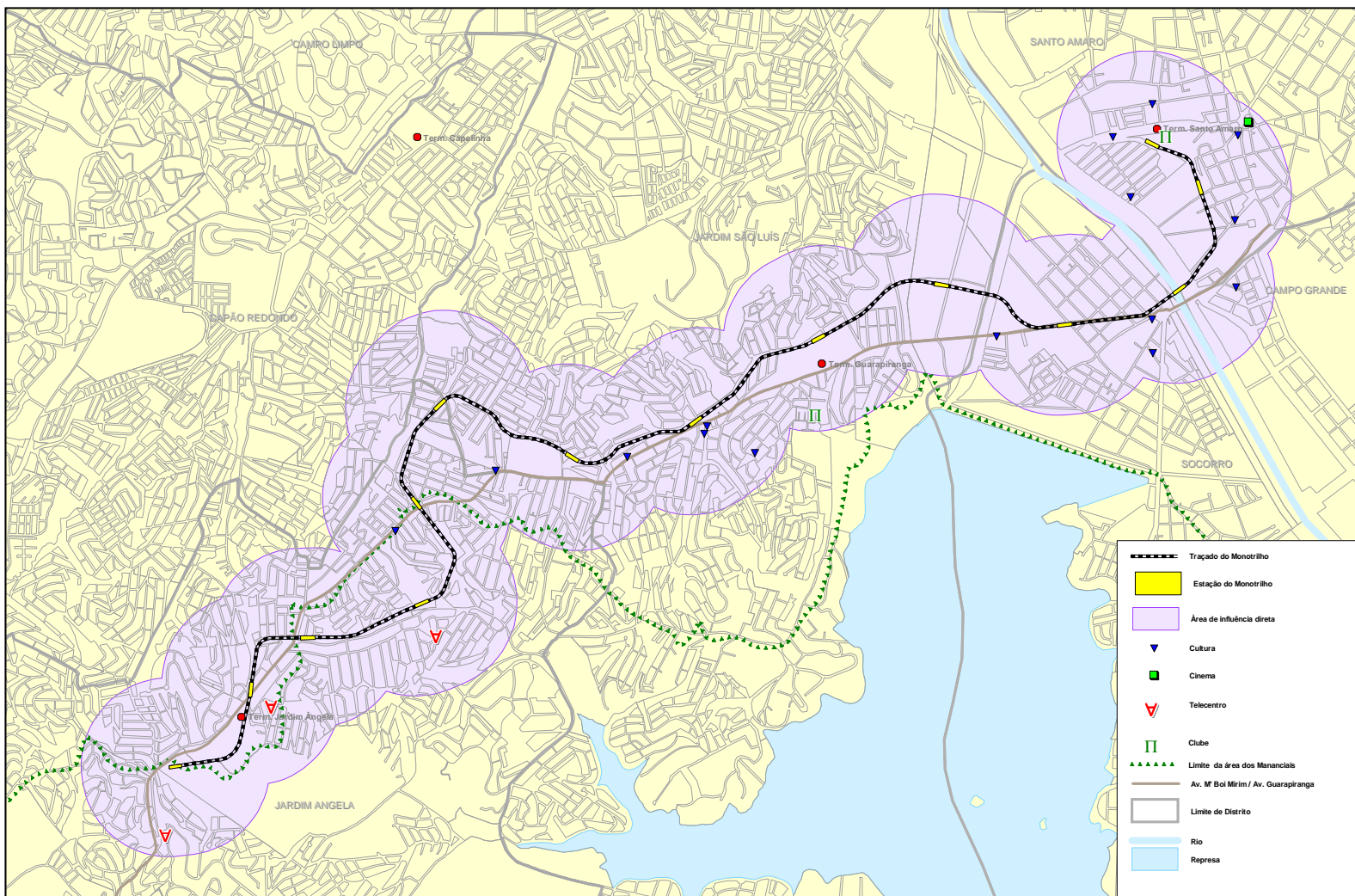

Esta obra é propriedade de SÃO PAULO TRANSPORTES S.A. e seu conteúdo não pode ser copiado ou retransmitido sem a autorização expressa da Diretoria de Operações. A liberação ou aprovação deste Documento depende unicamente de autorização prévia da Diretoria de Operações.

Patrimônio histórico

Caracterização Urbanística da Área de Influência Direta do Monotrilho Jardim Ângela – Santo Amaro

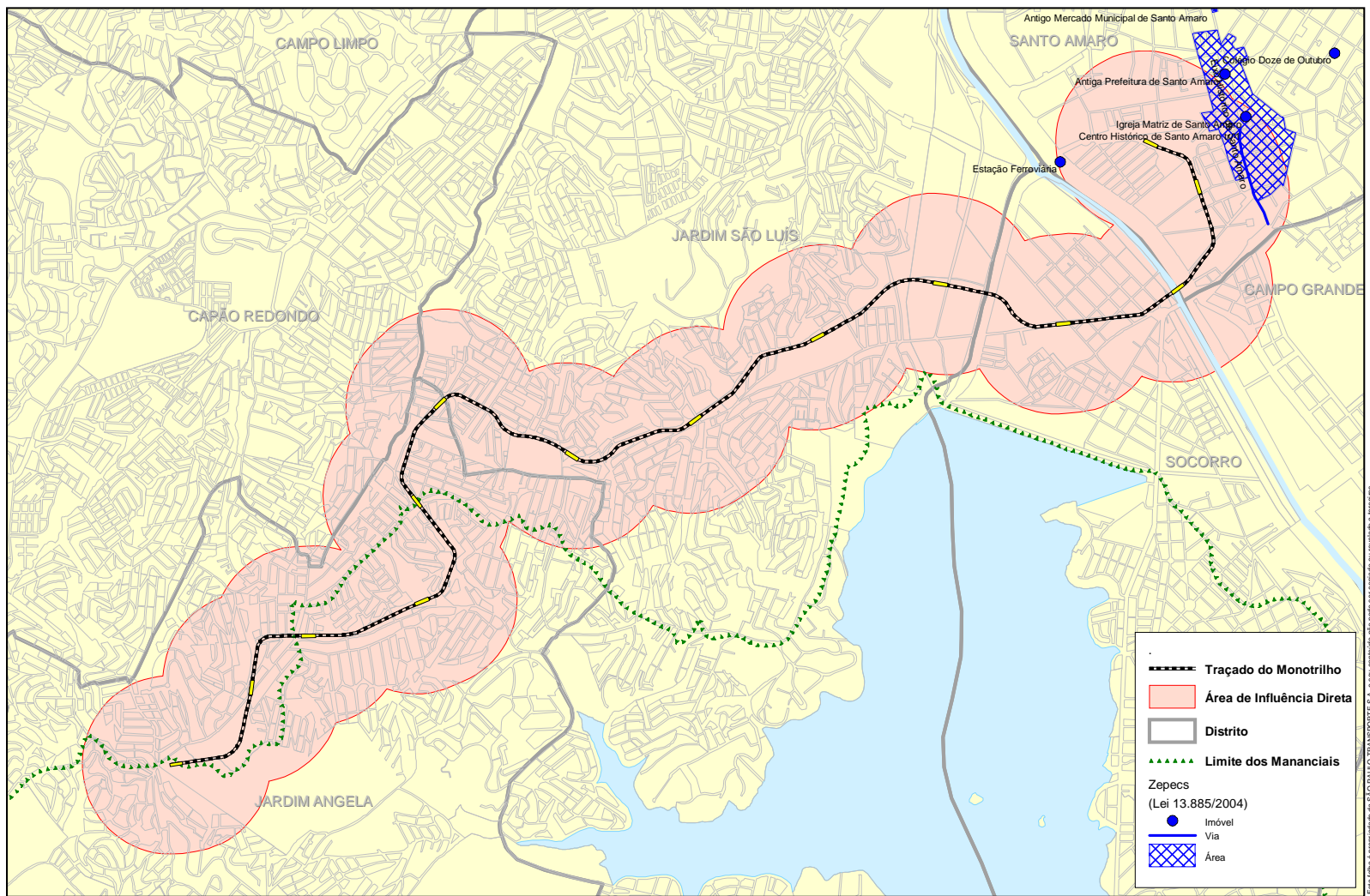

Esta obra é propriedade da SÃO PAULO TRANSPORTES S.A. e seu conteúdo não pode ser copiado ou retransmitido. A liberação ou aprovação deste Documento depende unicamente de autorização prévia da Diretoria de Operações.

Metrô Leve com Tecnologia Avançada - Monotrilho do M'Boi Mirim

Saúde

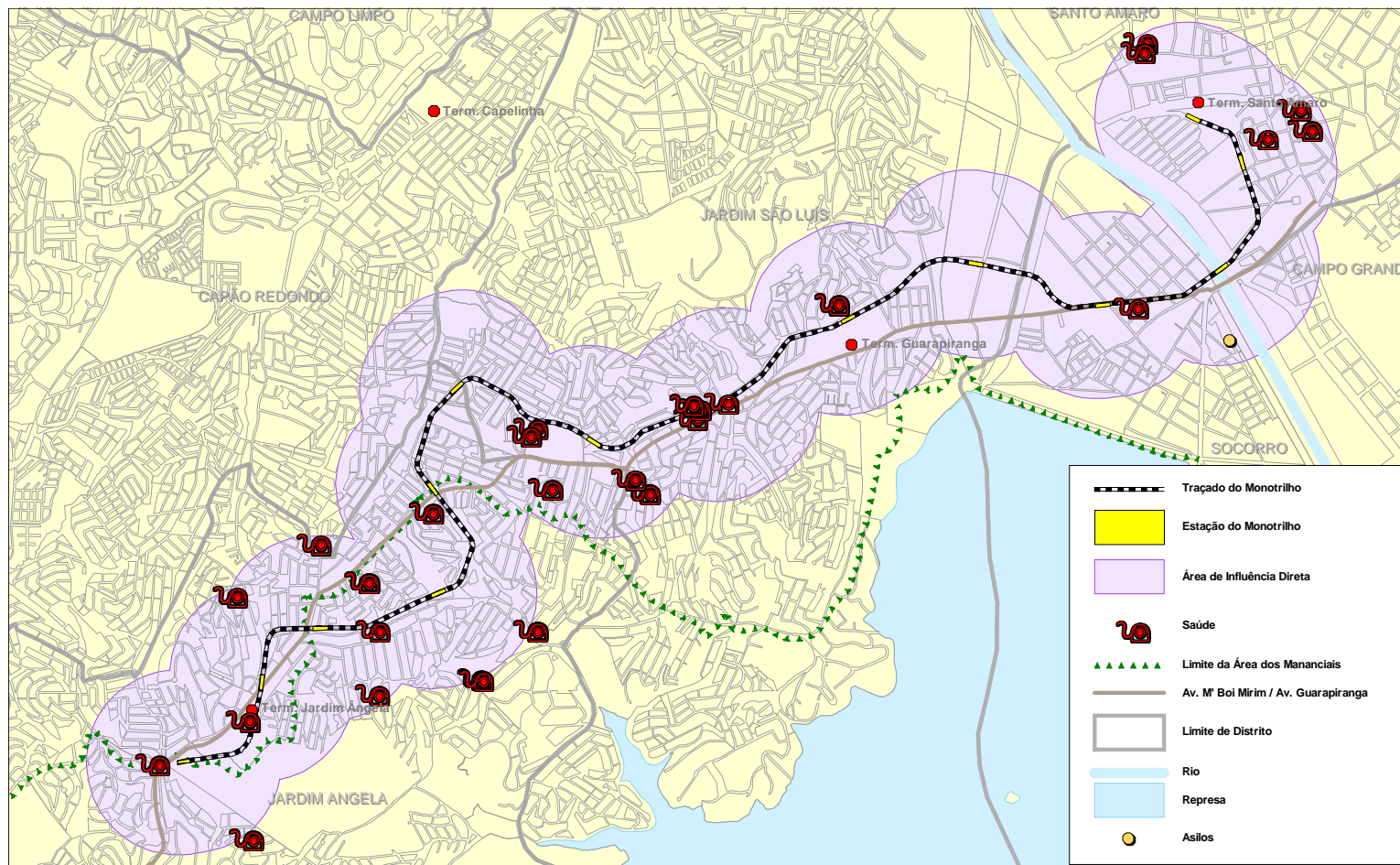

Esta linha é propriedade da SÃO PAULO TRANSPORTES S.A. e seu conteúdo não pode ser copiado ou revelado a terceiros. A liberação ou aprovação deste Documento depende unicamente de autorização prévia da Diretoria de Operação.

Metrô Leve com Tecnologia Avançada - Monotrilho do M'Boi Mirim

Sem Janelas DT / SPT - Superintendência de Planejamento de Transporte

ASSUNTO	EQUIPAMENTOS URBANOS - Saúde / Asilos		
DATA	Setembro / 2009	ELABORADO POR	DT / SPT
		REVISÃO	

Templos religiosos

Caracterização Urbanística da Área de Influência Direta do Monotrilho Jardim Ângela – Santo Amaro

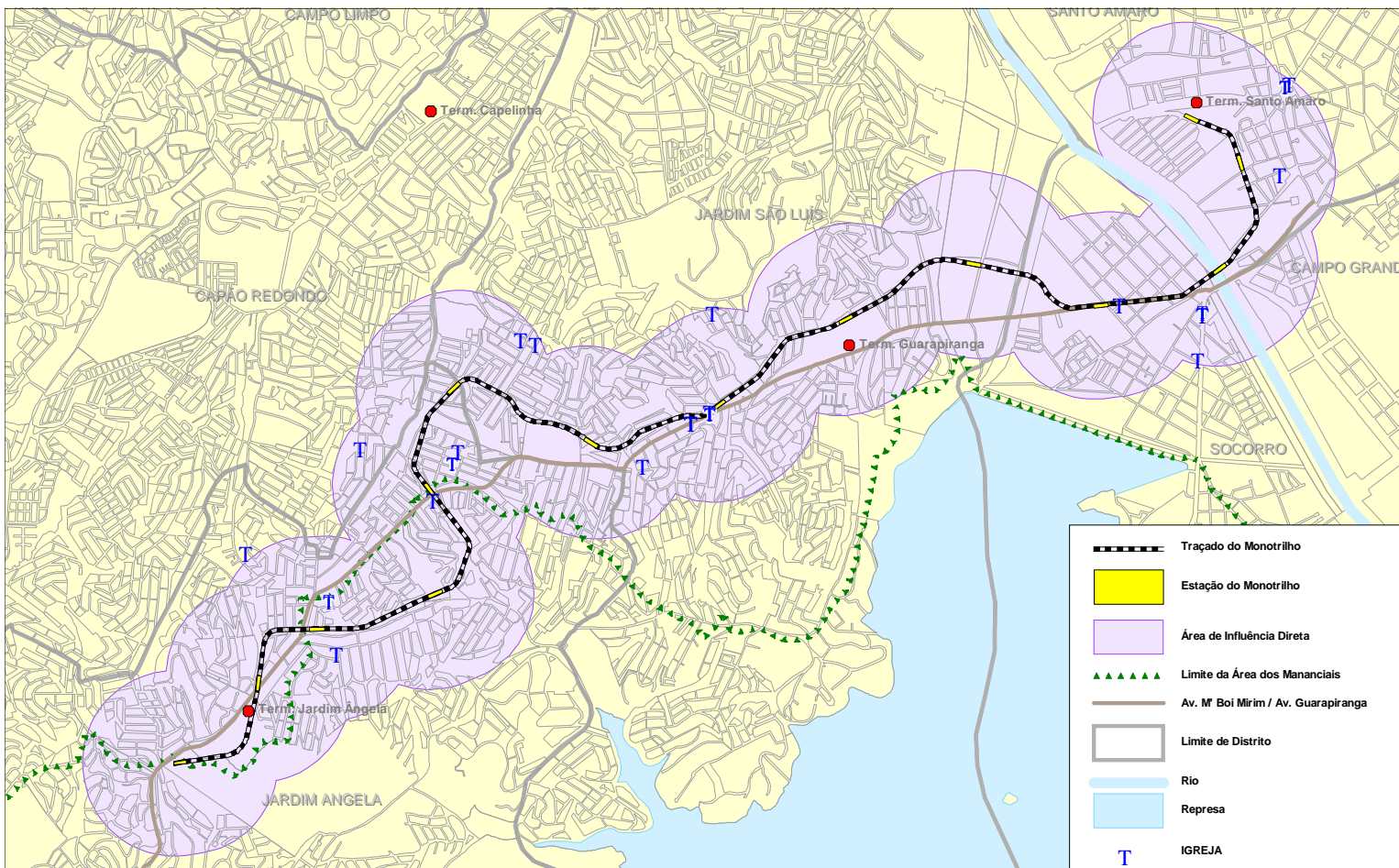

Esta folha é propriedade da SÃO PAULO TRANSPORTES S.A. e seu conteúdo não pode ser copiado ou revelado a terceiros. A liberação ou aprovação deste Documento depende unicamente de autorização prévia da Diretoria de Operações.

Metrô Leve com Tecnologia Avançada - Monotrilho do M'Boi Mirim

Serviços

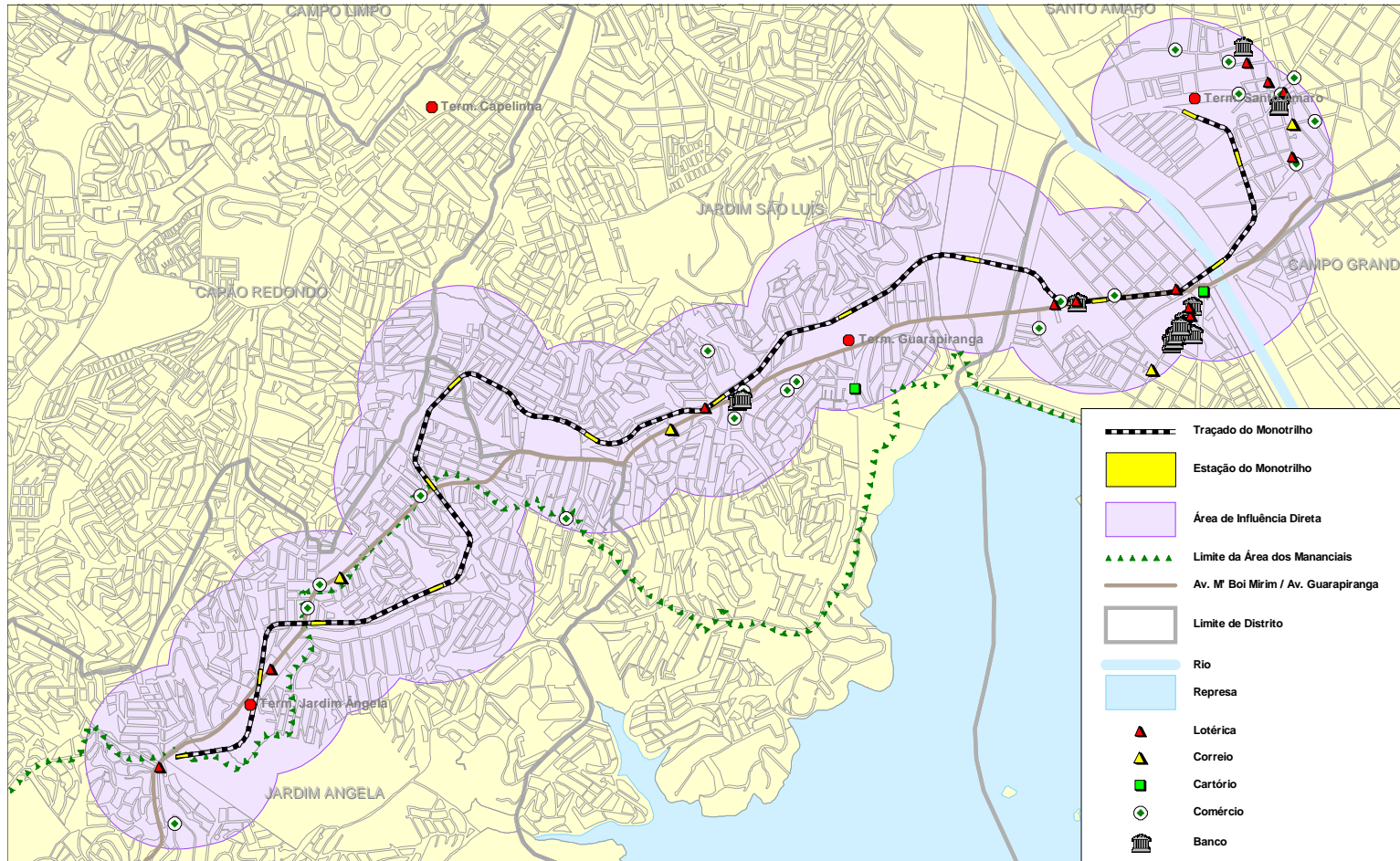

Esta obra é propriedade do SP/PAULO TRANSPORTES S.A. e seu conteúdo não pode ser copiado ou revelado a terceiros. A liberação ou aprovação desta Documentação depende unicamente de autorização prévia da Diretoria de Operações.

Metrô Leve com Tecnologia Avançada - Monotrilho do M'Boi Mirim

Zoneamento

Caracterização Urbanística da Área de Influência Direta do Monotrilho Jardim Ângela – Santo Amaro

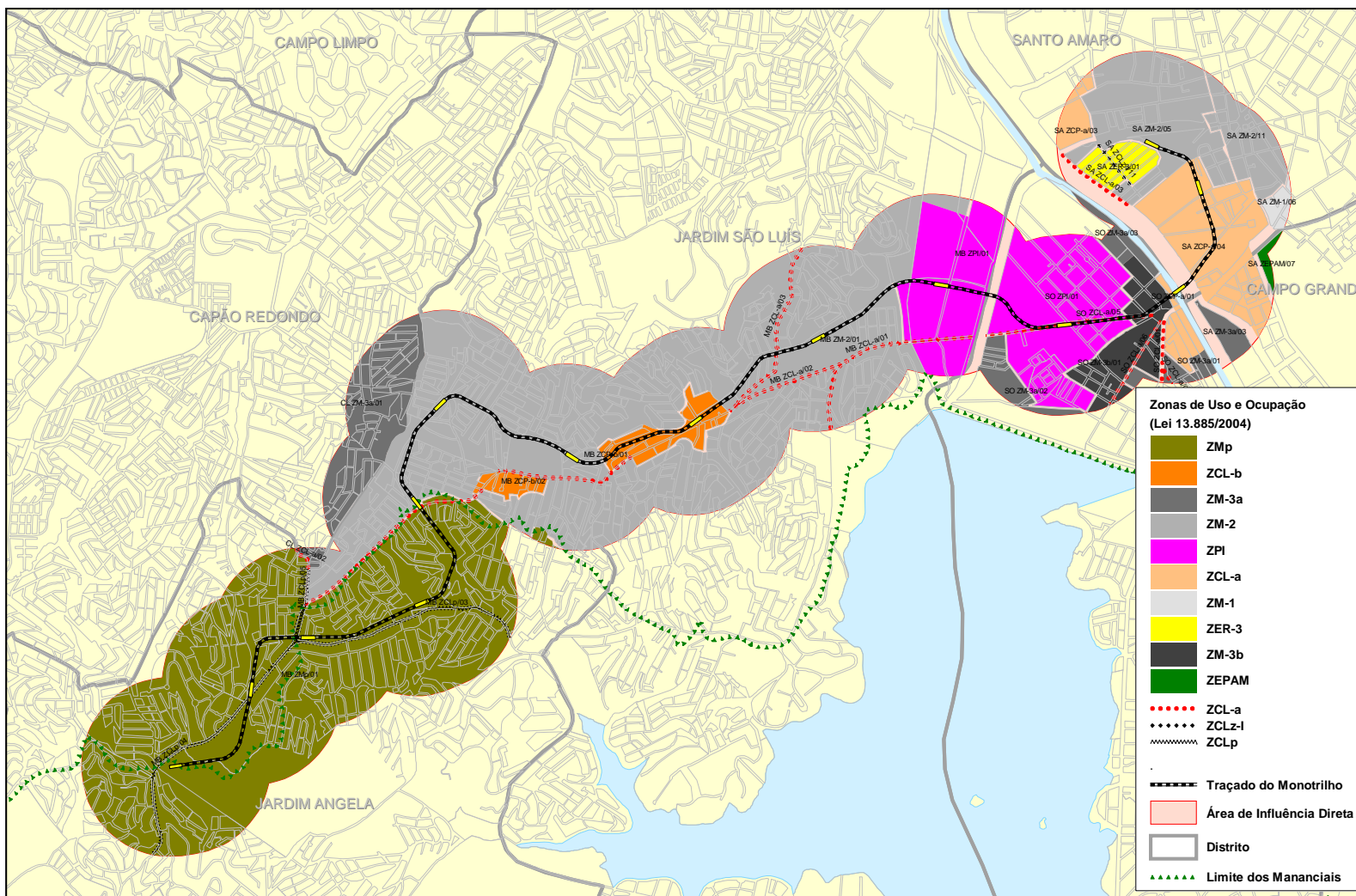

Metrô Leve com Tecnologia Avançada - Monotrilho do M'Boi Mirim

Coeficientes de aproveitamento máximo

Caracterização Urbanística da Área de Influência Direta do Monotrilho Jardim Ângela – Santo Amaro

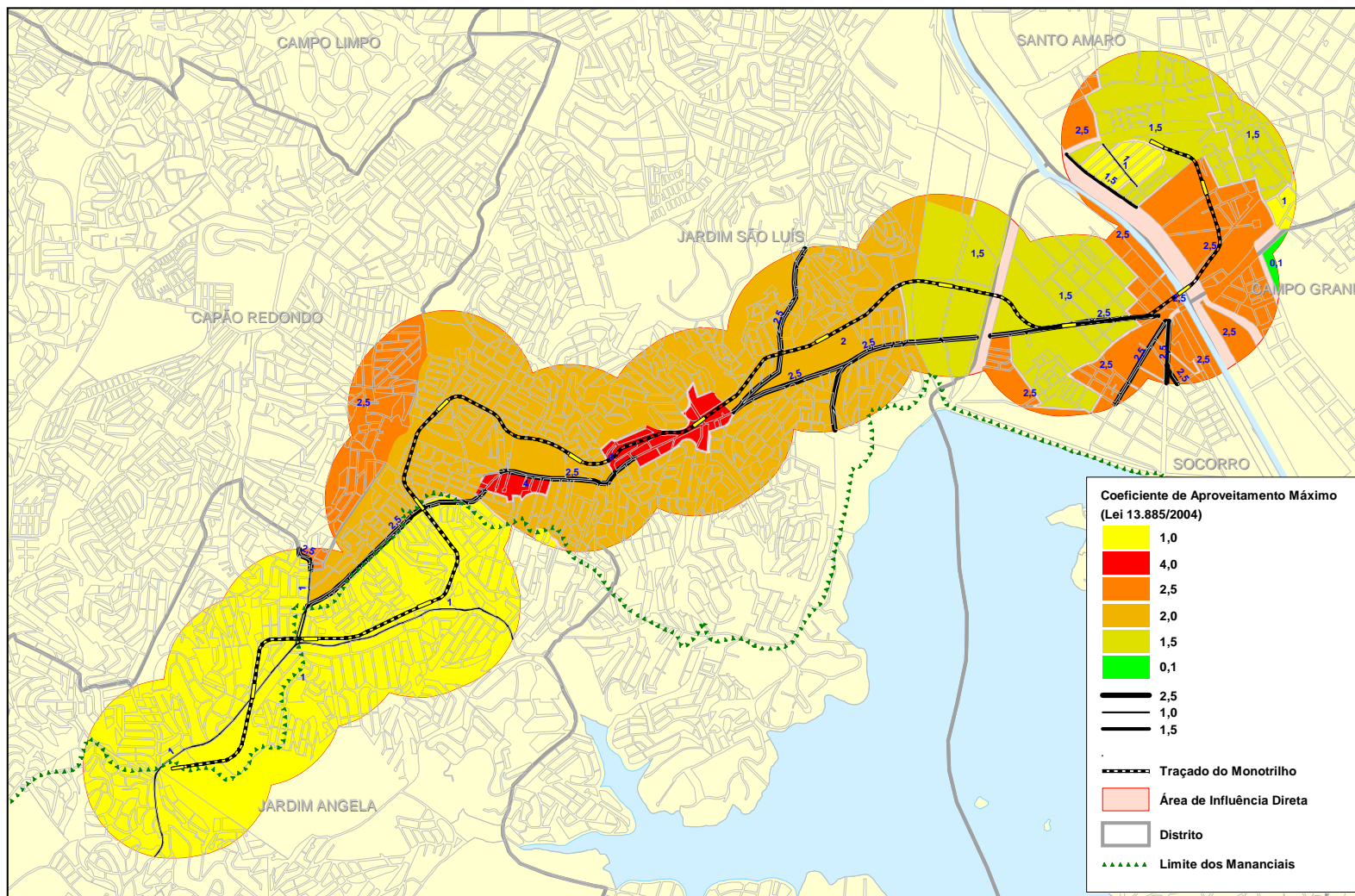

Metrô Leve com Tecnologia Avançada - Monotrilho do M'Boi Mirim

OUCs e AIUs

Caracterização Urbanística da Área de Influência Direta do Monotrilho Jardim Ângela – Santo Amaro

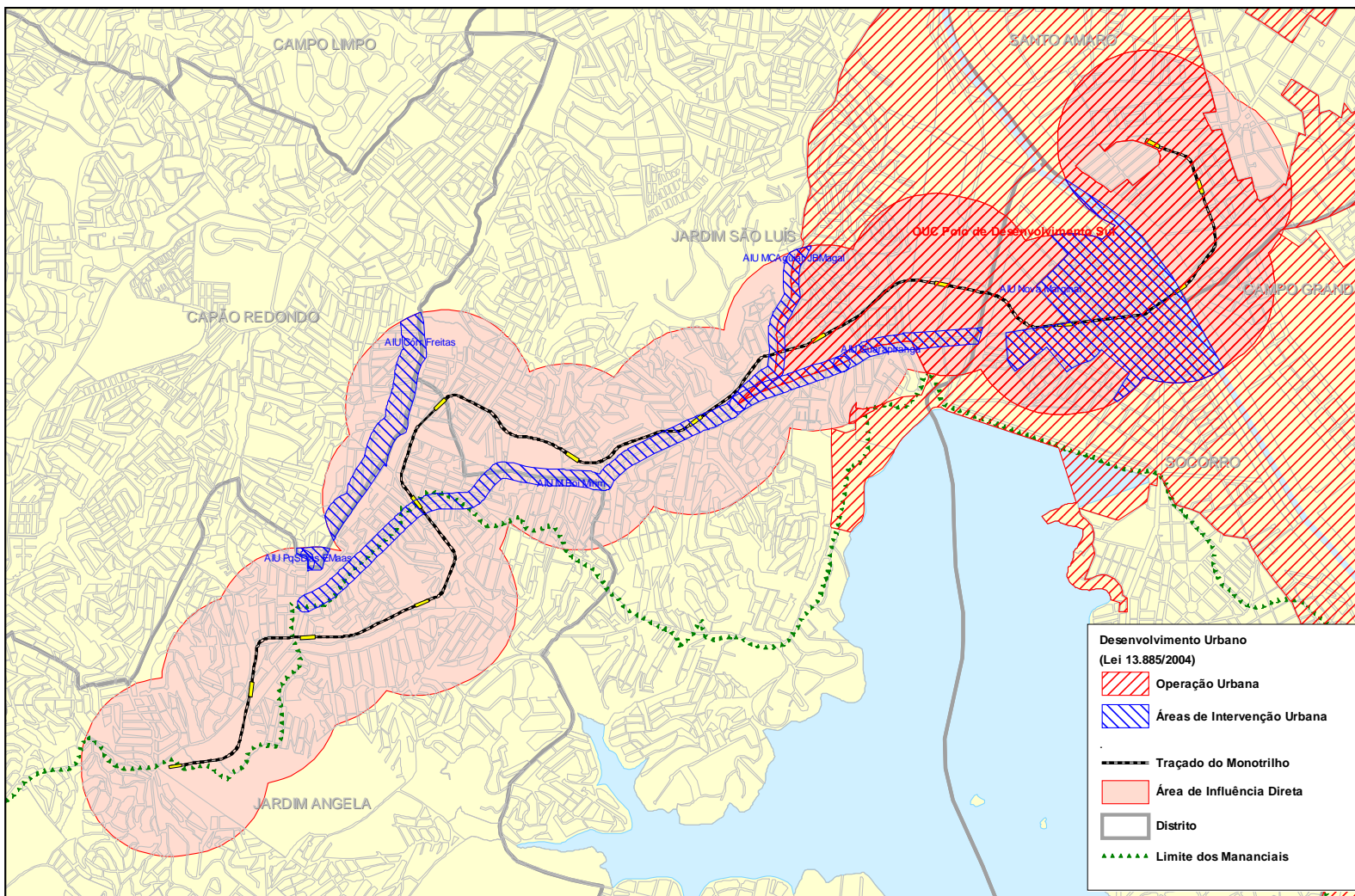

Metrô Leve com Tecnologia Avançada - Monotrilho do M'Boi Mirim

Concentração e crescimento

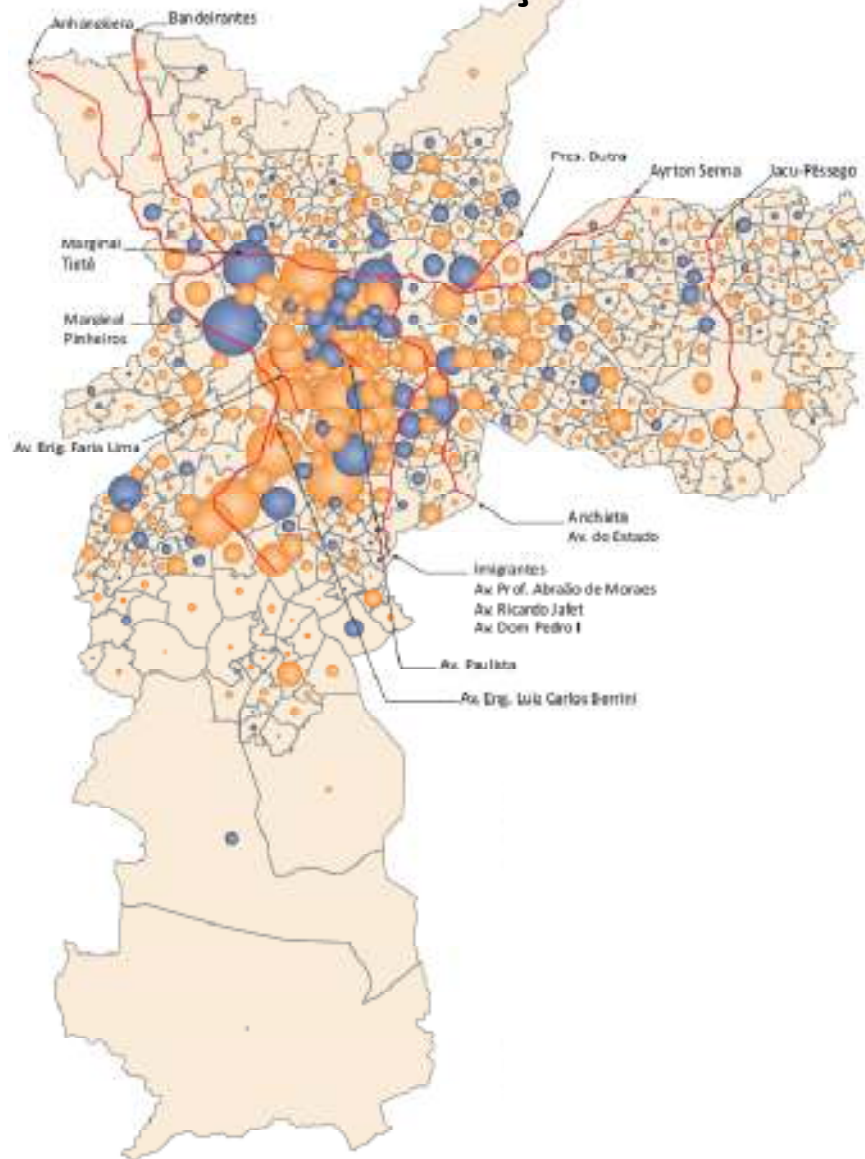

Fonte: Fundação Seade, Cadastro de Unidades Locais.
Nota: Realizado com PHOENIX - <http://www.phoenix-internet.com/pt/pt/index.html>

Relação entre empregos e população

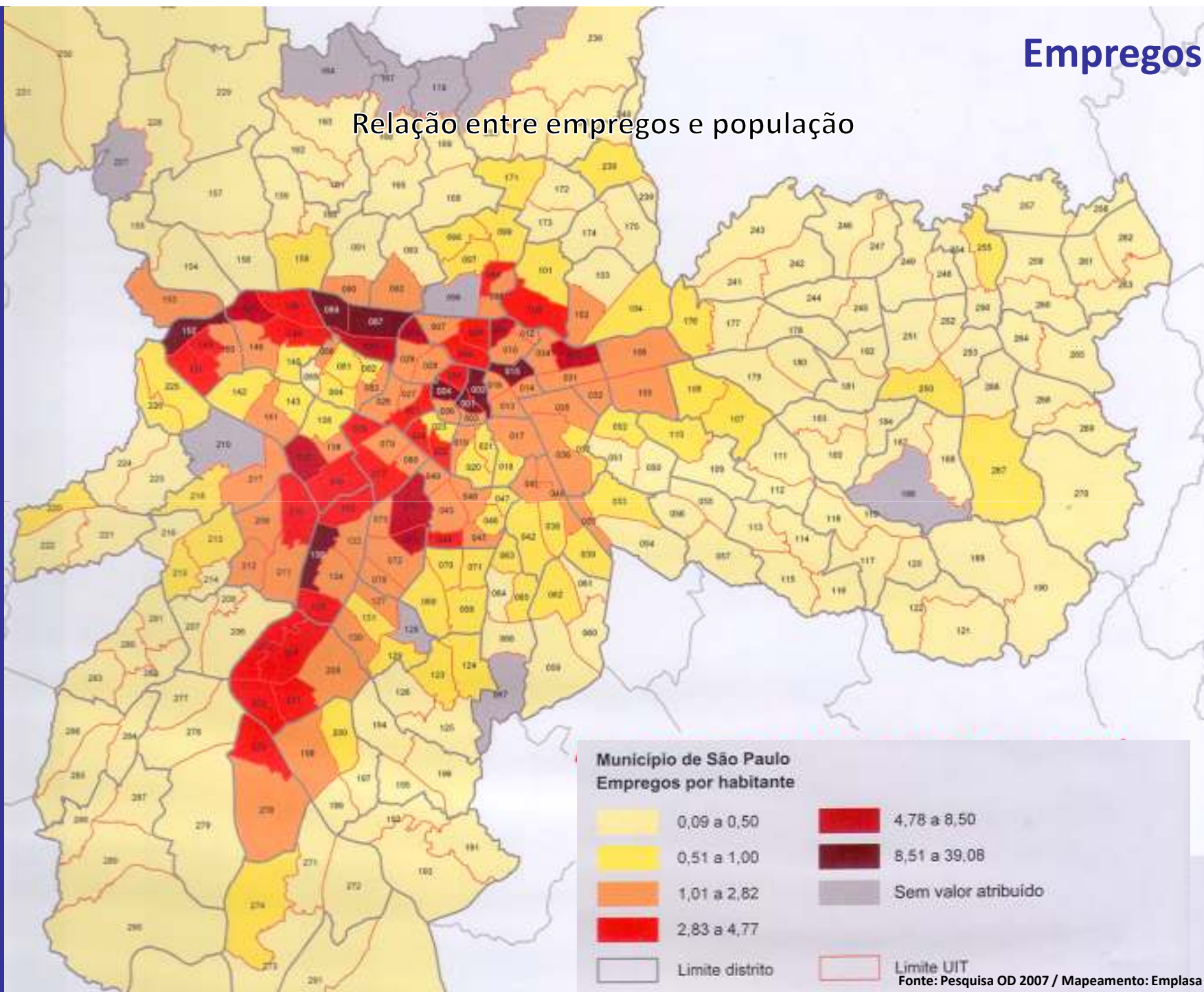

Sobrecarga do corredor atual



Prefeitura de São Paulo
Gilberto Kassab

Secretaria Municipal de Transportes
Marcelo Cardinale Branco

São Paulo Transporte S. A.
Marcelo Cardinale Branco

**Diretoria de Planejamento de
Transportes e Gestão Corporativa**
Pedro Luiz de Brito Machado

Diretoria de Infra-Estrutura
Roberto Lucca Molin

Diretoria de Serviços de Transporte
Roberto Antônio Diniz

Diretoria de Relações Internas
Cláudio Bispo dos Santos

**Diretoria Adjunta de Gestão de
Tecnologia da Informação e Receita**
Maurício Lima Ferreira

**Diretoria Adjunta de Gestão do
Sistema Contratado**

Diretoria Adjunta de Assuntos Jurídicos
Sandra S. N. Grapella

**Superintendência de Planejamento de
Transporte - DT/SPT**

Laurindo Martins Junqueira Filho
Carlos Ivan Nogueira Laiso
Carlos Meira Ribeiro
Edelis Alves Ribeiro
Eduardo Tavares de Carvalho
Hughson Paiva de Castro
Janaina Uchôa Ab'Saber
Jonatas Almeida Costa
Lucimeire Lino dos Santos Lourenço
Luiz Álvaro de Toledo Barros Jr.
Maria Cristina Fernando Biondilo
Oswaldo Lucarelli Filho
Rosilda Maria Vedovato Domingues
Sandra Mara Nunes
Sílvio Rogério Tôres
Tácito Pio da Silveira
Yang I Ti

APOIO AO PROJETO

Gerência de Projetos de Arquitetura – DI/SPR/GAR
Roberto de Moraes Moura

Gerência de Projetos Cíveis e de Sistemas – DI/SPR/GCS
Gilberto Teixeira
Andréa Franklin Silva Vieira

Superintendência de Manutenção – DI/SMA
Antonio Maria Claret Reis de Andrade
Brazil Itirou Atobe

Assessoria de Apoio Administrativo e Gestão – DI/AAG
Antonio Carlos Guimarães Leite
Janaina Penteado

Gerência de Implantações Regionais - DI/GIR
Vera Primazi

SEHAB – Secretaria Municipal de Habitação
Resolo
Habi- Sul

CET – Companhia de Engenharia de Tráfego
Francisco Pedroso Neto

Édelis Alves Ribeiro

edelis.ribeiro@sptrans.com.br

tel: (11) 3396-7824

Eduardo Tavares de Carvalho

eduardo.carvalho@sptrans.com.br

tel: (11) 3396-7826

Janaina Uchôa Ab'Sáber

janaina.saber@sptrans.com.br

tel: (11) 3396-7827

Tácito Pio da Silveira

tacito.silveira@sptrans.com.br

tel: (11) 3396-7897

São Paulo Transporte S. A. – SPTrans
Diretoria de Planejamento de Transportes e Gestão Corporativa – DT
Superintendência de Planejamento de Transporte – DT/SPT