

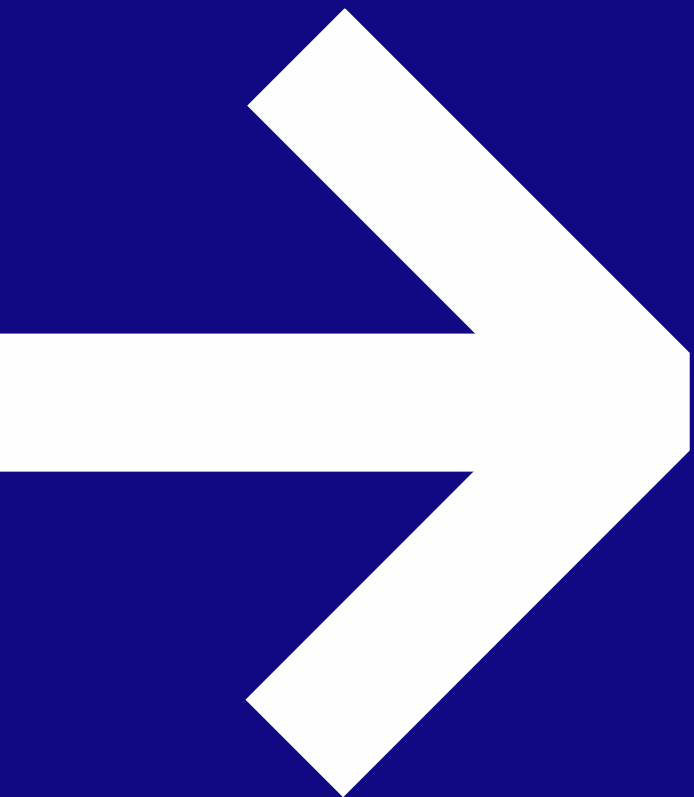

O desenvolvimento humano na história do Metrô, importância da absorção de tecnologia ao longo desses 50 anos e a cultura de aprendizagem

VALÉRIA CABRAL
Gerente de Recursos Humanos



Obrigada!

Transformação Conjunta





Estações

Transformação

Nossa História

#somostodosmetro

Bate-papo

Unimetro

Conhecimento que Inspira

O Futuro da Unimetro

Como pode ser o nosso futuro?

Vamos?

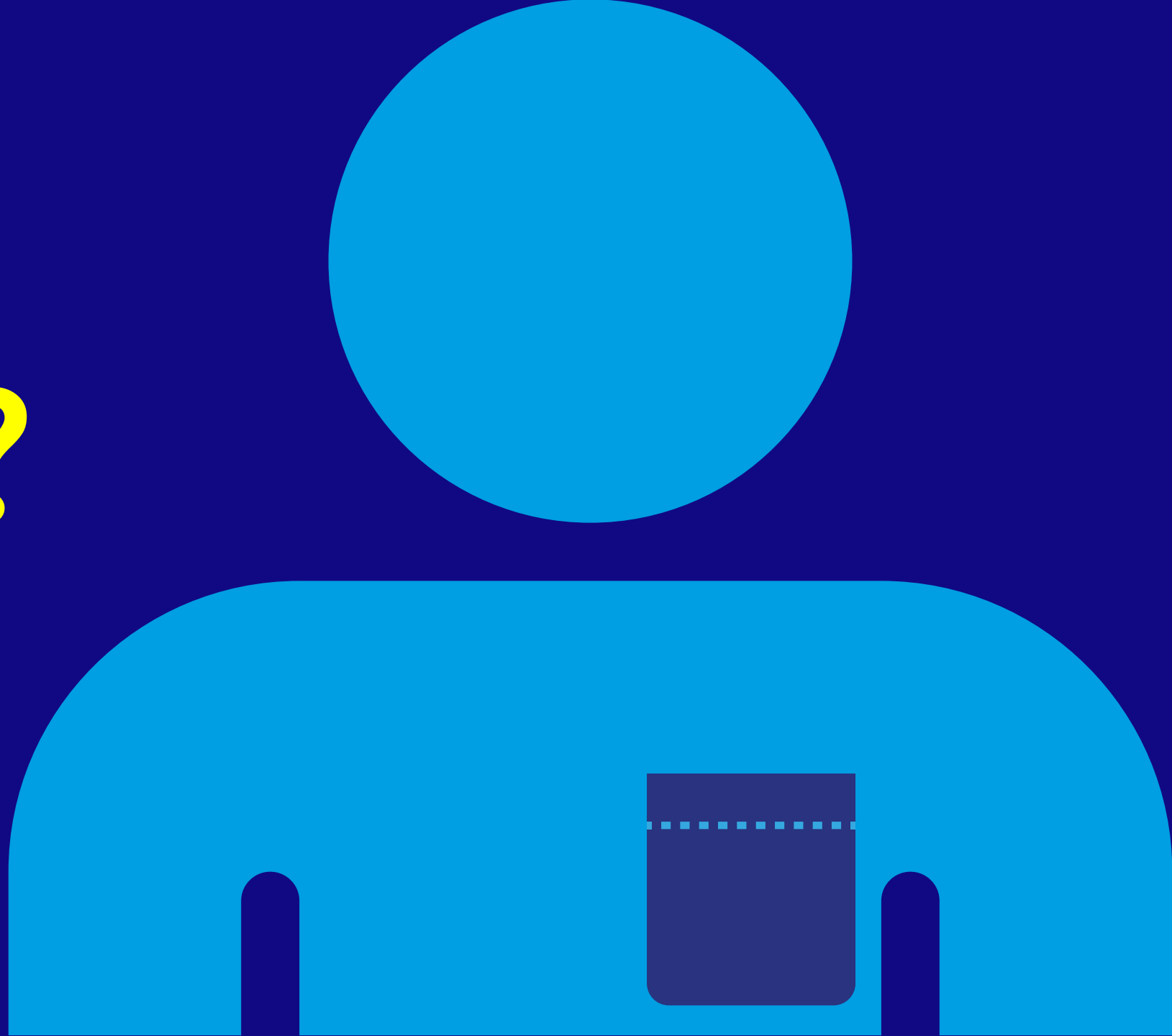



Estação Transformação

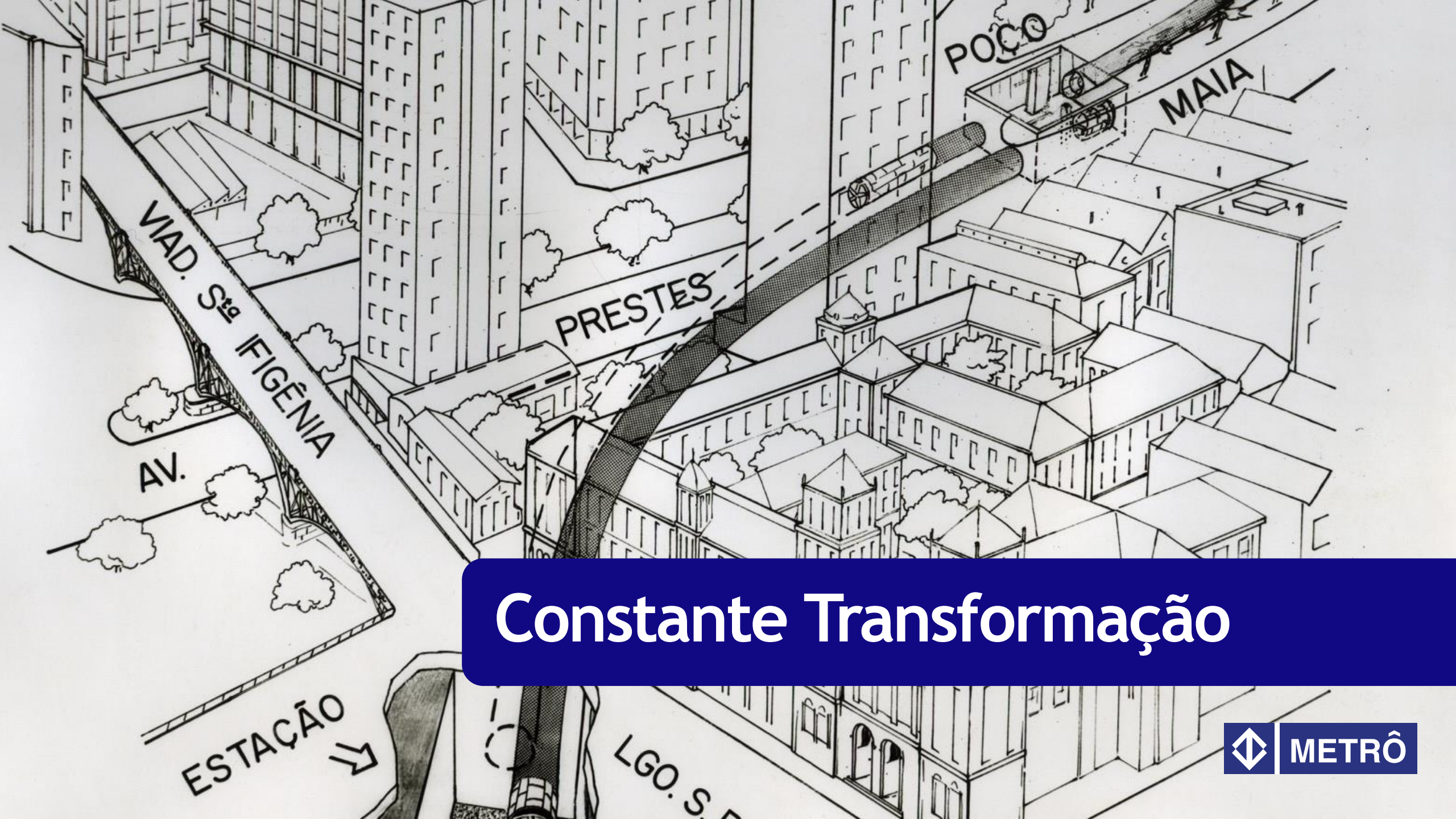

Constante Transformação

Transformação Urbana

O crescimento da população X Transporte público



METRÔ

1ª Semana de Tecnologia Metroviária



dias:
06 de junho
14 às 18:00 h
07/08 de junho
08:30 às 18:00 h
Local:
Instituto de Engenharia
R. Dante Pazzanese, 120



Apoio: Secretaria de Estado
dos Transportes Metropolitanos
Cia. do Metropolitano
de São Paulo - Metrô
Sindicato dos Metroviários
de São Paulo
Sindicato dos Engenheiros no
Estado de São Paulo

Patrocínio: Siemens
Shell
Daísa
Asea Brown Boveri
Café do Ponto
Simefre
ITW
Copen
Inepar

Realização: Associação dos
Engenheiros e
Arquitetos do
Metrô de São Paulo

Crises são oportunidades
únicas de crescimento
e inovação

Cartaz de 1994



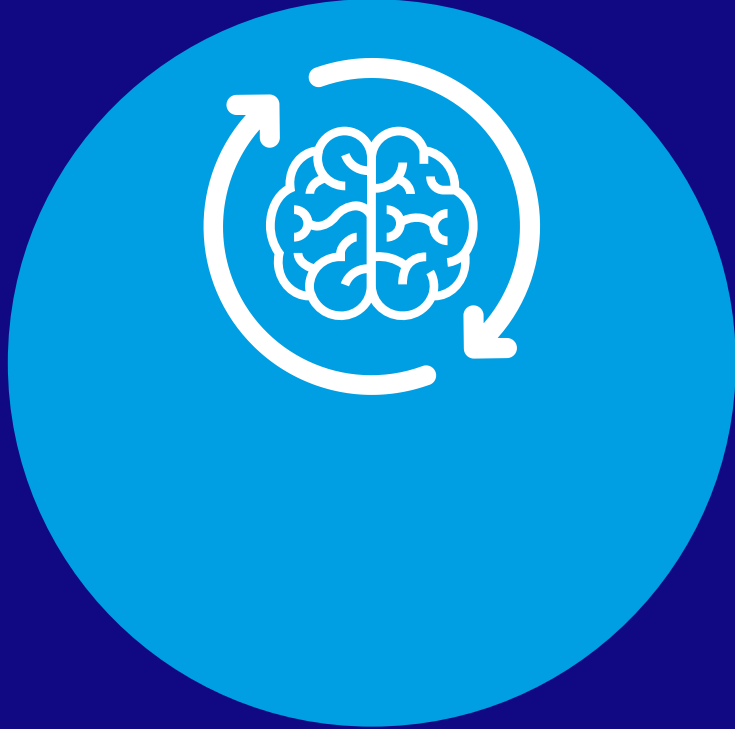

Transformação de **Mindset**

Um novo olhar para a troca de conhecimento



Nessa jornada de
transformação e evolução,
o RH teve um importante papel

Por quê?

**Pessoas
que fazem
acontecer desde
sempre**



Preparar

Desenvolver

Cuidar

Pessoas



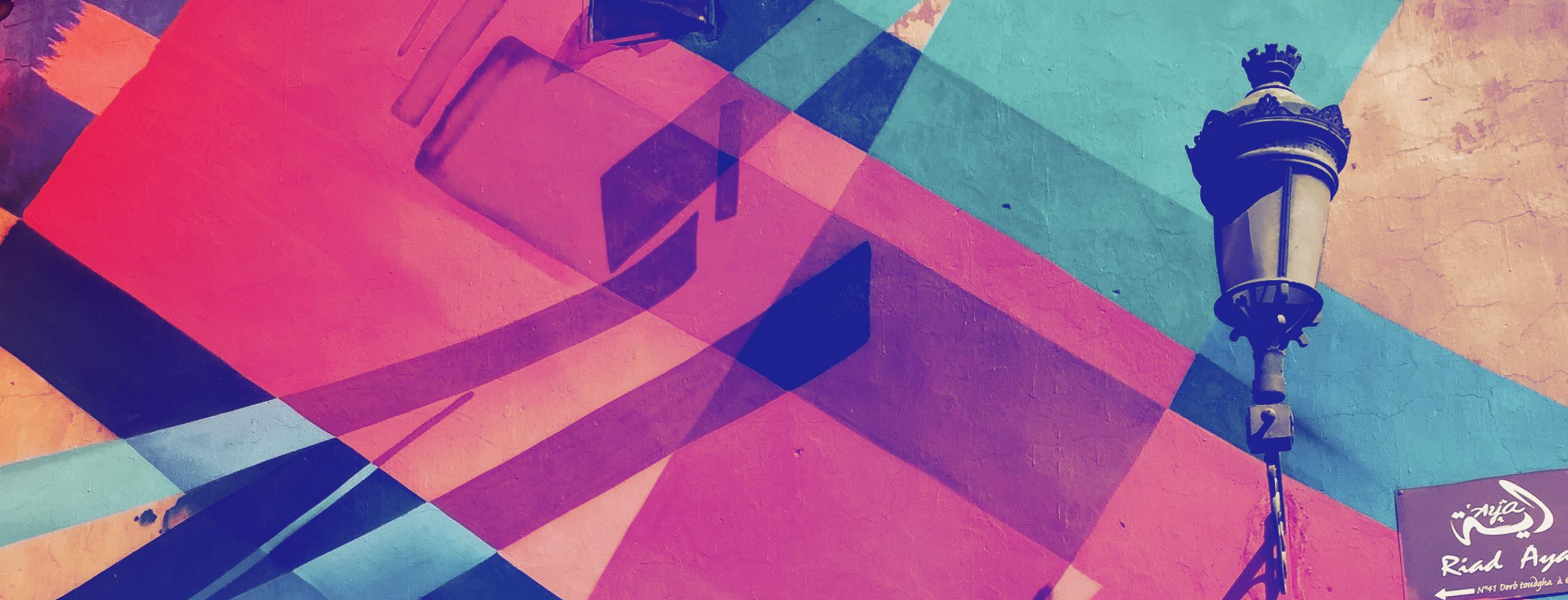

O conhecimento como base

Estação Nossa História





18 anos



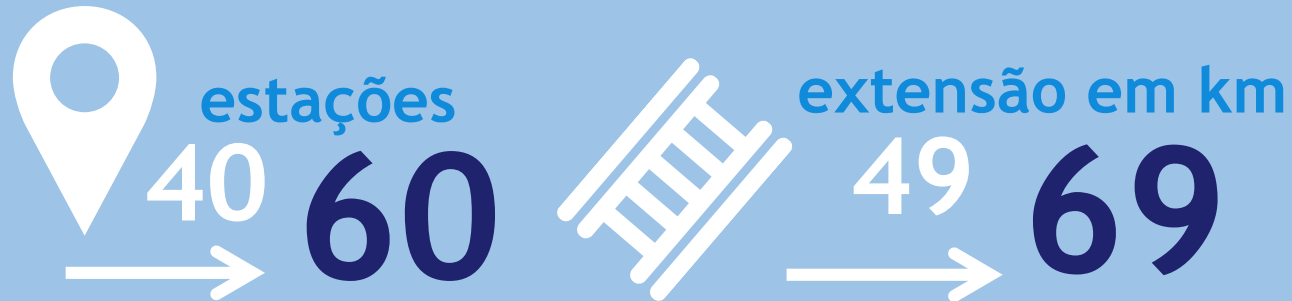

+500
cursos



2700
horas de
conhecimento 

A velocidade das mudanças e aprendizados

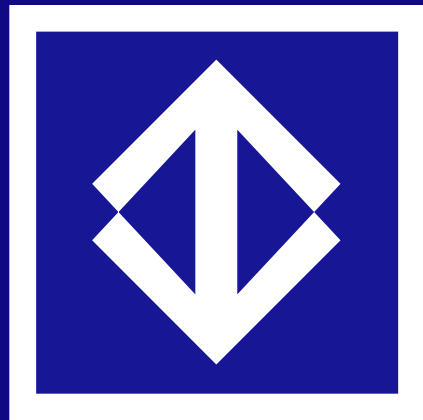

Conhecimento é nossa marca registrada

- ✓ inovação de processos
- ✓ desenvolvimento de equipe
- ✓ excelência em gestão de RH



Cidade do México

Seattle

San Francisco

Aprender a fazer Metrô



Tudo era Novidade

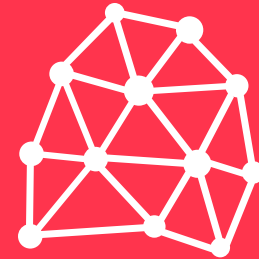
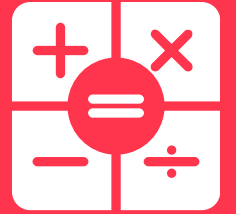
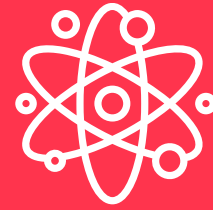
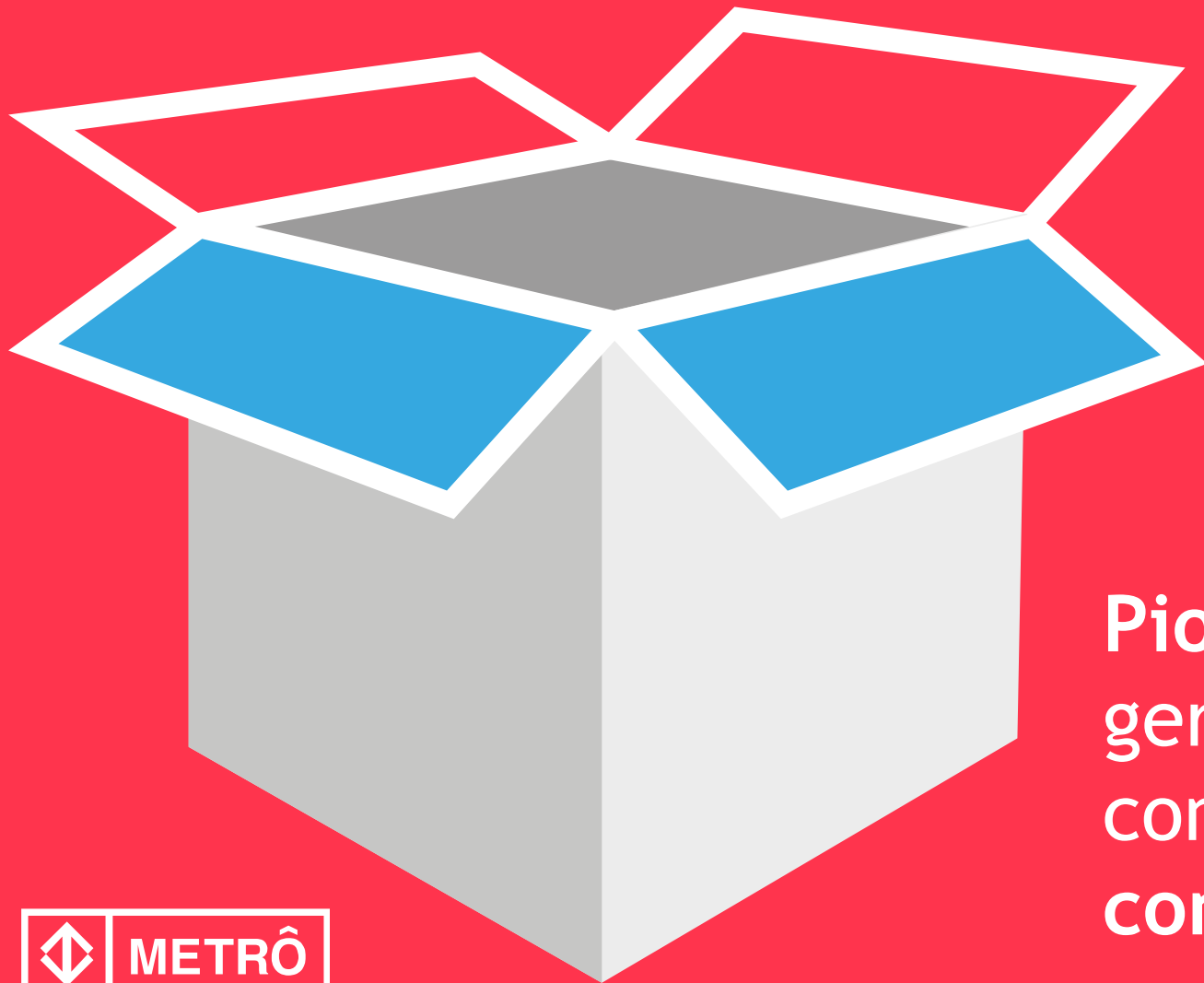

Pionerismo tecnológico gerou preocupação com a gestão do conhecimento



Desenvolvimento
Humano como
Fator Estratégico



1º

metrô do mundo
a usar circuitos
eletrônicos
da NASA

Impacto Tecnológico





28bi

passageiros = **136 x**
a população do Brasil

1312

vezes a distância
da Terra à Lua



Impacto na Sociedade



A demanda da sociedade como fonte de evolução

Programa Jovem Cidadão





Iniciativas de Sucesso

The background of the entire image is a repeating pattern of small, stylized blue human icons. These icons are arranged in a grid that covers the entire frame. In the center, there is a dark blue rectangular area containing white and yellow text. The text is the primary focus of the image.

Alavanca de Impacto?
Pessoas!

Quase 0%
Turnover

Foco em
evolução
profissional
e pessoal

Desenvolver pessoas
está no **DNA do Metrô**





#SOMOSTODOSMETRO



preparação de
lideranças no
desenvolvimento
de pessoas

Cultura de Desenvolvimento



Qual é o
impacto na vida
das pessoas?

estímulo a
crescimento

trilha de
carreira

mudança
de vida



blá!

blá!

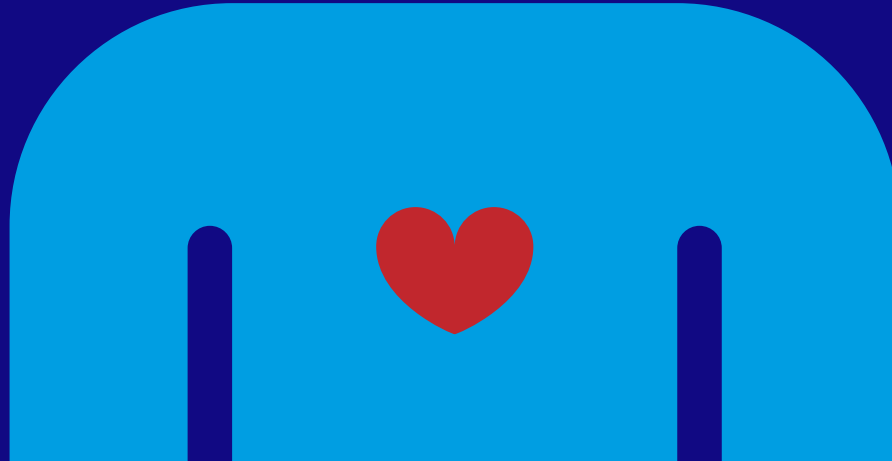
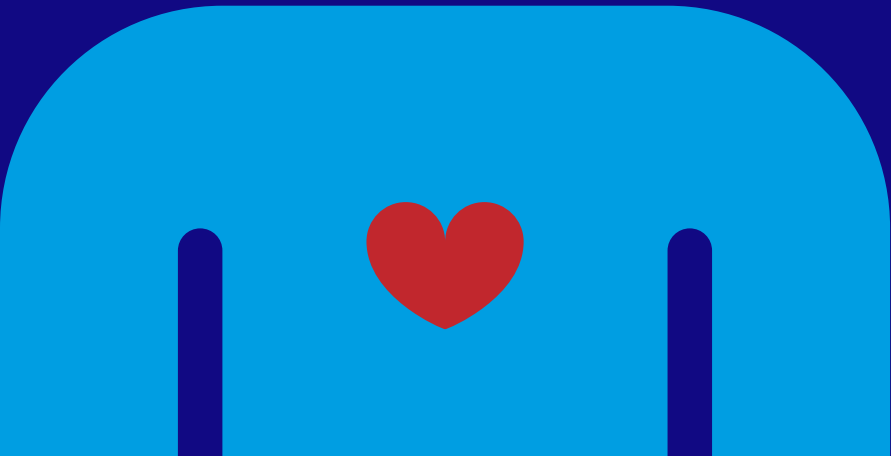

Conversas
em Duplas